Carlos Luis Ferreira

Tel: 965423838

Email: carlosferreira@decisoesesolucoes.com

Preço: 1 950 000 €

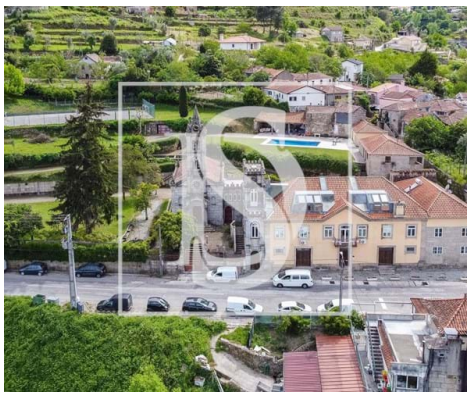

10	10	✔	851,34 m²	3653 m²	✖

Ref. DSPFOZCLF32 | Cinfães

Casa Quinta da Calçada

Propriedade rural deslumbrante, oferece uma vasta extensão de terreno, perfeita para transformar em sua casa de sonho, com possibilidades infinitas para criar o seu próprio refúgio no campo. Entrada por avenida arborizada, espaço acolhedor e convidativo, com bar para entreter os convidados e vistas deslumbrantes. Piscina e jardins onde cada momento passado será mágico. Propriedade habilitada como empreendimento de turismo de habitação. Imóvel classificado.

Carlos Luis Ferreira

Tel: 965423838

Email: carlosferreira@decisoesesolucoes.com

Características gerais

- TV
- Microndas
- Exaustor
- Mobilado
- Salamandra
- Ar condicionado
- Court de Ténis
- Barbecue
- Área bruta dependente: 48
- Vista: Vista piscina, Vista vila, Vista urbanização, Vista campo , Vista montanha, Vista jardim
- Com estacionamento
- Arrecadação
- Frigorífico
- Esquentador
- Cozinha: Placa, Forno, Frigorífico, Arca frigorífica, Microondas, Lava-louças, Máquina de lavar, Exaustor
- Aquecimento
- Lareira
- Proximidade: Zona comercial, Serra, Restaurantes, Cidade, Campo, Hospital, Farmácia, Transportes Públicos, Escolas, Piscinas Públicas, Parque infantil
- Piscina
- Campo de futebol
- Área bruta privativa: 1584
- Bar
- Cave

Carlos Luis Ferreira

Tel: 965423838

Email: carlosferreira@decisoesesolucoes.com

- Anexo para visitas
- Localização sossegada
- Certificação energética: C
- Varanda
- Licença turística
- Complexo Hoteleiro
- Alarme
- Despensa
- Área de estacionamento
- Orientação solar: Norte, Sul, Este, Oeste
- Ano de renovação: 2007
- Nº estacionamentos: 30