Carlos Luis Ferreira

Tel: 965423838

Email: carlosferreira@decisoesesolucoes.com

Preço: 1 150 000 €

17	18	✖	593,2 m²	395 m²	✖

Ref. DSPFOZCLF31 | Resende

Hotel Douro Resende

Este magnífico hotel é o local perfeito para investir e expandir o seu negócio. Com 17 quartos espaçosos e 18 casas de banho elegantes mais um T3, esta propriedade oferece um ambiente acolhedor e confortável para os hóspedes. Distribuído por 3 pisos, acessíveis através de elevador, oferece uma vista deslumbrante do rio, da vila e da urbanização circundante. Recentemente renovado em 2017, possui um bar encantador e uma certificação energética de classe B.

AMI:

Tel: | Email:

Carlos Luis Ferreira

Tel: 965423838

Email: carlosferreira@decisoesesolucoes.com

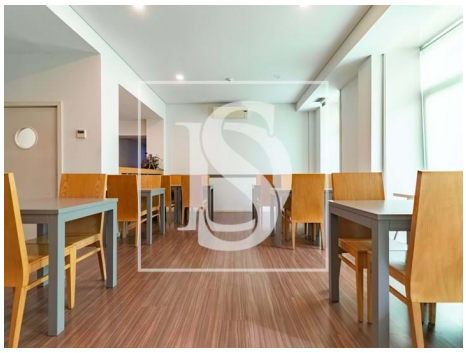

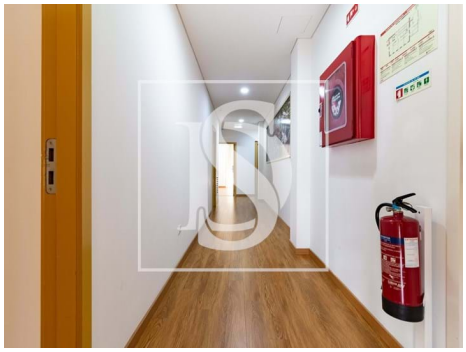

Características gerais

- TV
- Microndas
- Exaustor
- Mobilado
- Aquecimento solar
- Cozinha equipada
- Maquina lavar loiça
- Closet
- Proximidade: Serra, Praia, Zona comercial, Restaurantes, Cidade, Campo, Hospital, Farmácia, Transportes Públicos, Escolas, Piscinas Públicas, Parque infantil
- Área bruta privativa: 830,18
- Bar
- Frigorífico
- Esquentador
- Cozinha: Forno, Frigorífico, Microondas, Lava-louças, Máquina de lavar, Exaustor, Esquentador
- Aquecimento
- Ar condicionado
- Maquina lavar roupa
- Roupeiros
- Bomba de Calor
- Área bruta dependente: 74,5
- Vista: Vista rio, Vista vila, Vista urbanização
- Elevador
- Arrecadação

AMI:

Tel: | Email:

Carlos Luis Ferreira

Tel: 965423838

Email: carlosferreira@decisoesesolucoes.com

- Pisos: 3
- Alarme
- Esgotos municipais
- Localização sossegada
- Certificação energética: B-
- Varanda
- Terraço
- Despensa
- Curta distância a pé da praia
- Vistas panorâmicas
- Orientação solar: Norte, Sul, Este, Oeste
- Ano de renovação: 2017
- Complexo Hoteleiro

AMI:

Tel: | Email: