Marta Brandão Gomes

Tel: 912156950

Email: martabrandaogomes@decisoesesolucoes.com

Preço: 1 600 000 €

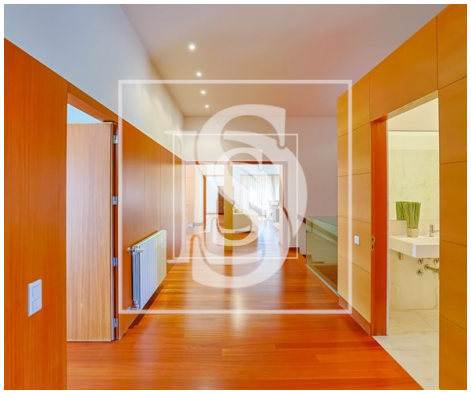

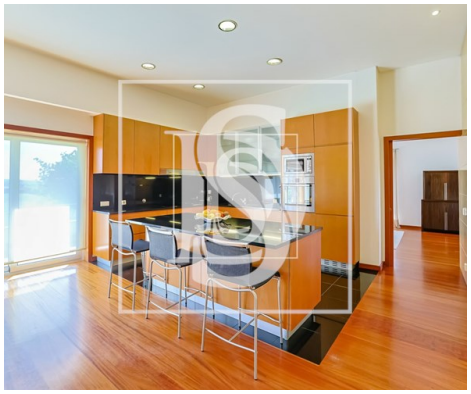

5	7	✖	687,6 m²	4407 m²	✔	2006

Ref. DSEPSMBG148 | Póvoa de Varzim

Moradia de Luxo, Térrea, c/ piscina interior aquecida, na Póvoa de Varzim

Moradia térrea, T5, na Póvoa de Varzim, cuja grande dimensão, em nada conflitua com a elegância e delicadeza de cada traço arquitetônico.

Com um terreno de 4400 m2, onde 890 m2 dizem respeito a área bruta, aqui o espaço é sinónimo de liberdade e sofisticação.

No seu interior contamos com 2 salas, 1 cozinha totalmente equipada, 5 suítes e ainda 2 casas de banho adicionais, para que o conforto e a privacidade nunca faltem.

Mais uma vez, distinguindo-se dos demais, este imóvel conta com garagem fechada para 8 carros, piscina aquecida e ainda um maravilhoso jardim que abraça toda a casa.

VENHA CONHECER.

Marta Brandão Gomes

Tel: 912156950

Email: martabrandaogomes@decisoesesolucoes.com

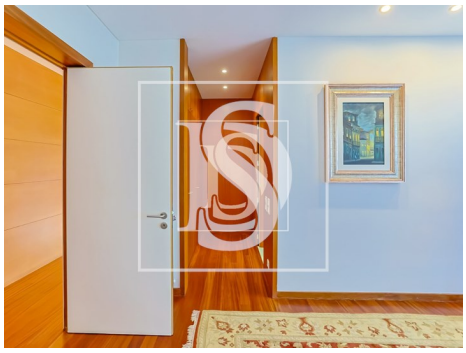

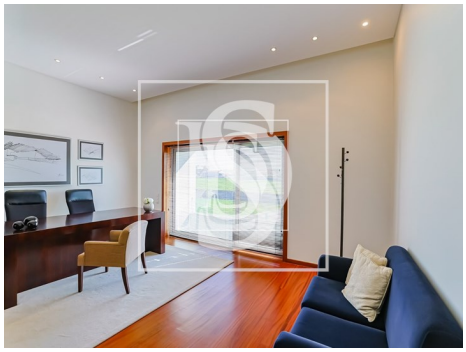

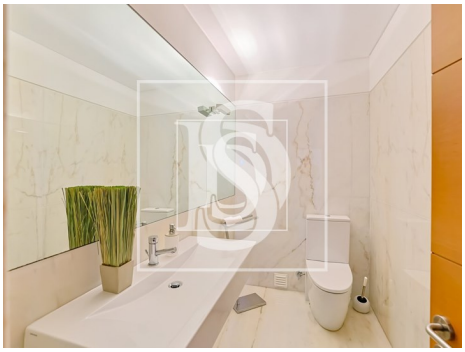

Características gerais

- Ano construção: 2006
- Área bruta privativa: 764
- Portões eléctricos
- Pisos: 2
- Video porteiro
- Estores eléctricos
- Certificação energética: B
- Nº estacionamentos: 8
- Área bruta dependente: 126
- Vista: Vista cidade, Vista campo
- Aspiração central
- Lavandaria
- Alarme
- Portão de garagem eléctrico
- Garagem