PINK Real Estate

João Andrade

Tel: (+351) 912 349 650

joao@pinkrealestate.pt

455 000 € | Ref. 8906 | Funchal

1	1	✔	75,29 m²	0 m²	✖	2027

Apartamento T1 - Funchal

Este encantador apartamento em construção encontra-se em pleno coração de Funchal, num condomínio privado com piscina. Com um quarto, uma casa de banho e uma área total de 85,41 metros quadrados, esta propriedade oferece o equilíbrio perfeito entre conforto e modernidade. Onde a história se combina com o conforto moderno, esta área oferece uma vasta gama de comodidades a uma curta distância. A meros 1 minuto de distância, encontra o supermercado Amanhecer, perfeito para todas as suas necessidades de mercearia. A dois minutos a pé, poderá desfrutar do delicioso aroma de pão acabado de fazer na pastelaria Sesamo - Pandaria Pastelaria. Para os entusiastas do vinho, a loja de vinhos H. M. Borges está a apenas 3 minutos de distância. Com 90 pontos de interesse em 15 minutos de distância, a paragem de autocarro mais próxima, Centro C Bom Jesus, encontra-se a apenas 2 minutos a pé, facilitando o acesso a várias rotas. Para os amantes da natureza, existem 9 pontos de interesse dentro do mesmo raio, incluindo o miradouro Torre da Igreja do Colégio a apenas 2 minutos de distância. Com 168 pontos de in...

PINK Real Estate

João Andrade

Tel: (+351) 912 349 650
joao@pinkrealestate.pt

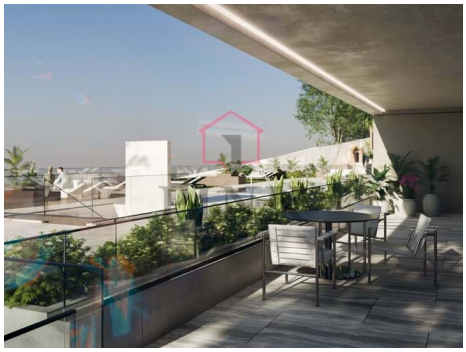

Características gerais

João Andrade

Tel: (+351) 912 349 650
joao@pinkrealestate.pt

- Ar condicionado
- Termo Acumulador
- Piscina
- Parque Infantil
- Painel Solar: Termossifão
- Alarme: Pré instalação
- Curta distância a pé da praia
- Elevador
- Lavandaria
- Vidros Duplos
- Vista Mar
- Vídeo Porteiro
- Orientação: Sul
- Wc com ventilação Natural
- Cozinha : Equipada
- Jardim
- Logradouro
- Ano construção: 2027
- Condomínio fechado
- CCTV: Pre instalação
- Localização central
- Localização sossegada
- Transportes Públicos
- Varanda
- Garagem: 1