PINK Real Estate

João Andrade

Tel: (+351) 912 349 650

joao@pinkrealestate.pt

455 000 € | Ref. 8906 | Funchal

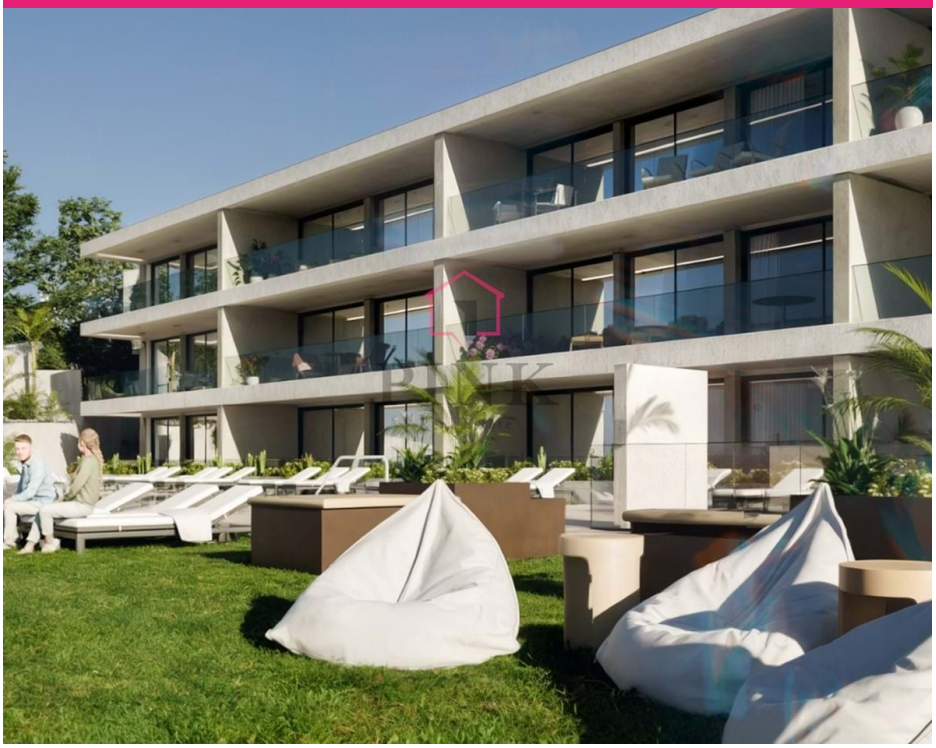

1	1	✔	75,29 m²	0 m²	✖	2027

Appartement avec 1 chambre - Funchal

Cet appartement charmant en construction est situé au cœur de Funchal, dans un condominium privé avec piscine. Avec une chambre, une salle de bain et une superficie totale de 85,41 mètres carrés, cette propriété offre l'équilibre parfait entre confort et modernité. Là où l'histoire rencontre le confort moderne, cette région offre une large gamme de commodités accessibles à pied. À seulement une minute, vous trouverez le supermarché Amanhecer, parfait pour tous vos besoins en courses. À deux minutes à pied, vous pouvez savourer le délicieux parfum du pain fraîchement cuit à la pâtisserie Sesamo - Pandaria Pastelaria. Pour les amateurs de vin, la boutique H. M. Borges est à seulement 3 minutes. Avec 90 points d'intérêt à moins de 15 minutes de route, l'arrêt de bus le plus proche, le Centro C Bom Jesus, se trouve à seulement 2 minutes à pied, ce qui facilite l'accès à divers itinéraires. Pour les amoureux de la nature, il y a 9 points d'intérêt dans le même rayon, dont le belvédère Torre da Igreja do Colégio à seulement 2 minutes. Avec 168 points d'intérêt gastronomique en 15 minutes, vous pou...

PINK Real Estate

João Andrade

Tel: (+351) 912 349 650
joao@pinkrealestate.pt

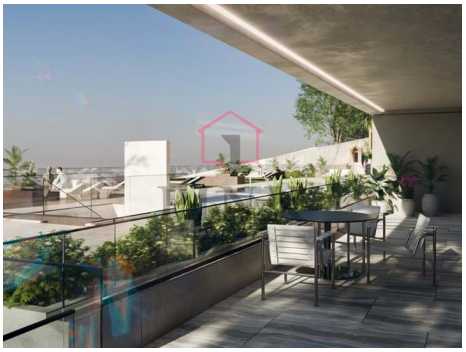

Caractéristiques générales

João Andrade

Tel: (+351) 912 349 650
joao@pinkrealestate.pt

- Air-conditionner
- Durée de l'accumulateur
- Piscine
- Terrain de jeux
- Panneau Solaire : Thermosiphon
- Alarme : pré-installation
- Courte distance à pied de la plage
- Ascenseur
- Lessive
- Verres Doubles
- Vue mer
- Interphone vidéo
- Orientation : Sud
- Wc com ventilação Natural
- Cuisine : Équipé
- Jardins
- Lieu
- Année de construction: 2027
- Condominium privé
- CCTV : Pré-installation
- Situation centrale
- Endroit calme
- Transport public
- Balcon
- Garege: 1