PINK Real Estate

João Andrade

Tel: (+351) 912 349 650

joao@pinkrealestate.pt

455 000 € | Ref. 8906 | Funchal

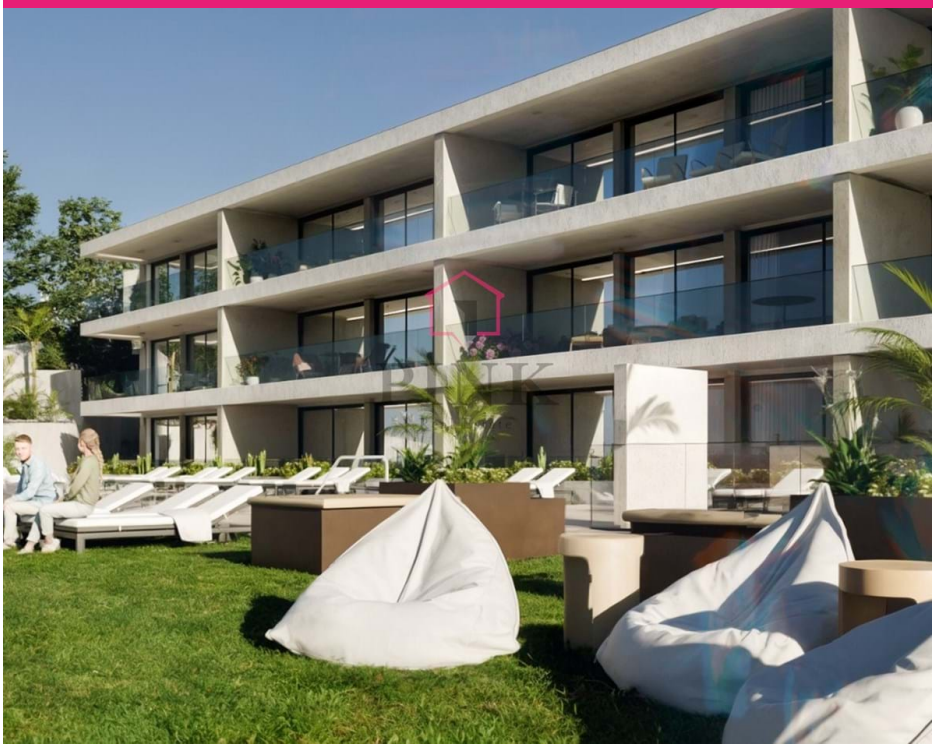

1	1	✔	75,29 m²	0 m²	✖	2027

Wohnung mit 1 Schlafzimmer – Funchal

Diese charmante Wohnung im Bau befindet sich im Herzen von Funchal, in einer privaten Eigentumswohnung mit Schwimmbad. Mit einem Schlafzimmer, einem Badezimmer und einer Gesamtfläche von 85,41 Quadratmetern bietet diese Immobilie die perfekte Balance zwischen Komfort und Modernität. Wo Geschichte auf modernen Komfort trifft, bietet dieses Gebiet eine große Auswahl an Annehmlichkeiten in fußläufiger Entfernung. Nur eine Minute entfernt finden Sie den Amanhecer-Supermarkt, perfekt für all Ihre Lebensmittelbedürfnisse. Zwei Gehminuten entfernt können Sie das köstliche Aroma frisch gebackenen Brotes in der Konditorei Sesamo - Pandaria Pastelaria genießen. Für Weinliebhaber ist der H. M. Borges Weinladen nur 3 Minuten entfernt. Mit 90 Sehenswürdigkeiten innerhalb von 15 Autominuten ist die nächstgelegene Bushaltestelle, das Centro C Bom Jesus, nur 2 Gehminuten entfernt, was den Zugang zu verschiedenen Routen erleichtert. Für Naturliebhaber gibt es 9 Sehenswürdigkeiten im gleichen Radius, darunter den Aussichtspunkt Torre da Igreja do Colégio, nur 2 Minuten entfernt. Mit 168 gastronomischen Sehens...

PINK Real Estate

João Andrade

Tel: (+351) 912 349 650
joao@pinkrealestate.pt

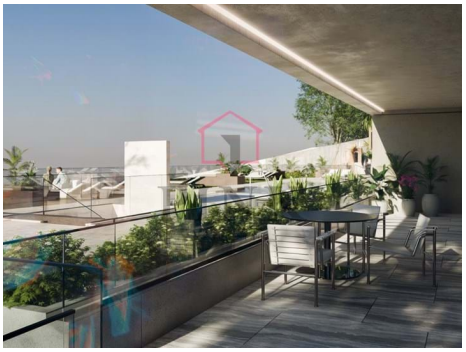

Allgemeine Merkmale

João Andrade

Tel: (+351) 912 349 650
joao@pinkrealestate.pt

- Klimaanlage
- Akkumulatorlaufzeit
- Schwimmbad
- Spielplatz
- Solarpanel: Thermosiphon
- Alarm: Vorinstallation
- Strand fusslaeufig erreichbar
- Aufzug
- Wäscherei
- Doppelte Gläser
- Meerblick
- Video-Gegensprechanlage
- Ausrichtung: Süden
- WC mit natürlicher Belüftung
- Küche : Ausgestattet
- Garten
- öffentlicher Platz
- Baujahr : 2027
- Private condominium
- CCTV: Vorinstallation
- Zentrale Lage
- Ruhiger ort
- öffentlicher Verkehr
- Balkon
- Garage: 1