PINK Real Estate

João Andrade

Tel: (+351) 912 349 650

joao@pinkrealestate.pt

785 000 € | Ref. 8905 | Funchal

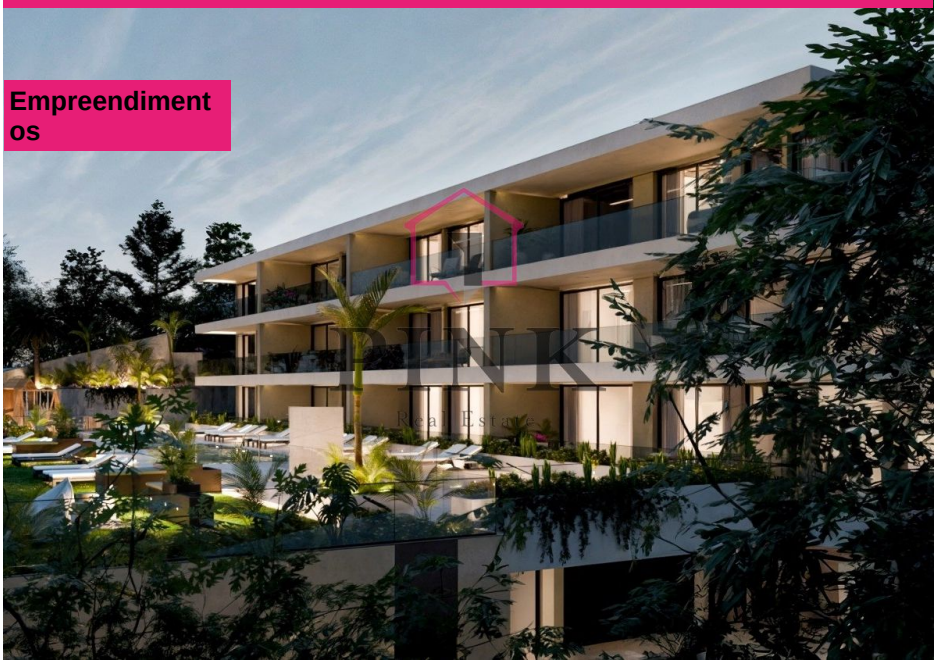

3	2	✔	128,54 m²	0 m²	✔	2027

Apartamento T3 - Funchal

Bem-vindo ao encantador bairro dinâmico onde a história se encontra com o conforto moderno. Este apartamento em construção, localizado no coração de Funchal, oferece 3 quartos espaçosos e 2 casas de banho elegantes. Com uma área bruta de 149,26 metros quadrados e uma piscina privada, garagem e jardim, este é o local perfeito para quem procura comodidade e luxo. O condomínio privado e a localização central deste imóvel garantem facilidade de acesso a uma variedade de comodidades. Dentro de poucos minutos a pé, você encontrará um supermercado, padaria e confeitaria, além de uma loja de vinhos local. Além disso, a proximidade de paragens de autocarro e pontos de interesse torna fácil explorar a cidade e desfrutar da natureza circundante. Com uma vasta gama de opções de restaurantes e bares nas proximidades, esta área é ideal para os amantes da gastronomia. Além disso, a conveniência de ter várias farmácias e escolas a uma curta distância torna esta localização perfeita para famílias. Desfrute da atmosfera tranquila e histórica deste bairro enquanto aproveita a conveniência de ter tudo o que pre...

PINK Real Estate

João Andrade

Tel: (+351) 912 349 650
joao@pinkrealestate.pt

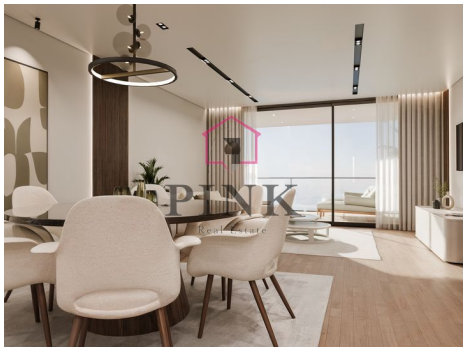

Características gerais

João Andrade

Tel: (+351) 912 349 650
joao@pinkrealestate.pt

- Ar condicionado
- Termo Acumulador
- Cozinha : Equipada
- Jardim
- Parque Infantil
- Alarme: Pré instalação
- Condomínio fechado
- Lavandaria
- Garagem
- Vidros Duplos
- Vista Mar
- Vídeo Porteiro
- Orientação: Sul
- Wc com ventilação Natural
- Closet
- Piscina
- Estacionamento (descoberto)
- Ano construção: 2027
- Adaptada a pessoas com mobilidade reduzida
- Localização central
- Localização sossegada
- Pisos : 1
- Transportes Públicos
- Varanda
- Garagem: 2 carros