PINK Real Estate

Jonathan Baeta

**Tel:** 938381310

jonathan.baeta@pinkrealestate.pt

**370 000 € | Ref. 8903 | Santa Cruz**

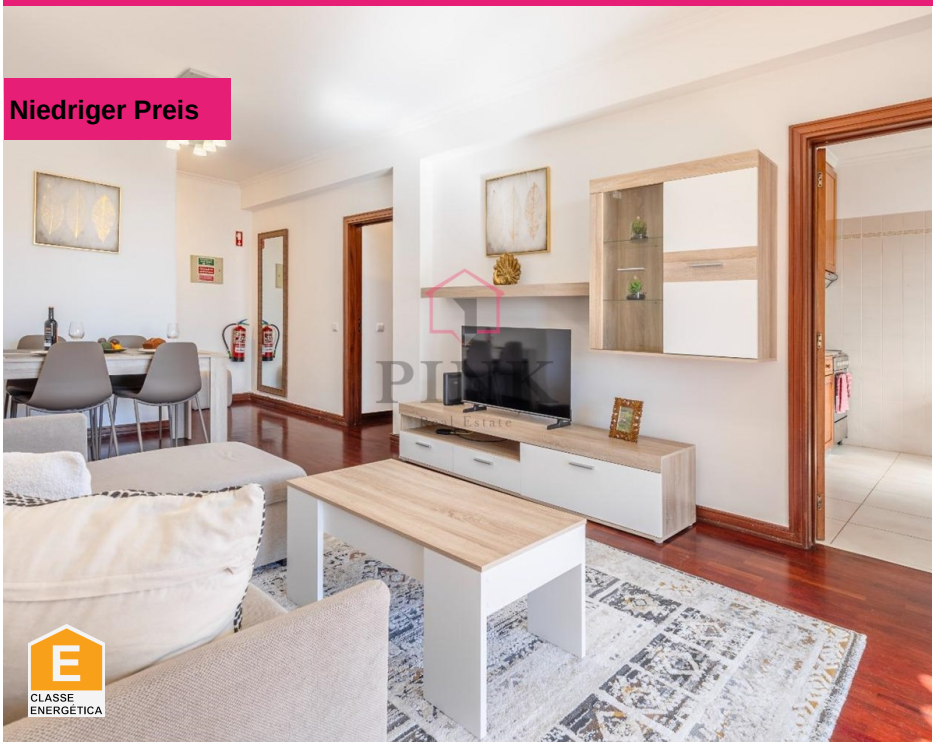

| 2 | 1 | ✖ | 83 m² | 0 m² | ✔ | 1994 |
|---|---|---|---|---|---|---|

## 2-Zimmer-Wohnung im Zentrum von Caniço – bezugsfertig

Wir präsentieren diese gemütliche 2-Zimmer-Wohnung im Herzen von Caniço – die perfekte Wahl für alle, die Wert auf Bequemlichkeit, Komfort und Lebensqualität legen. Hier ist alles griffbereit: öffentliche Verkehrsmittel, Supermärkte, Bäckereien, Einkaufszentrum, Restaurants, Grünflächen und alle wesentlichen Dienstleistungen des Alltags. Ein Auto ist nicht nötig – Sie können problemlos überall hingehen, was die Routine einfach, bequem und unkompliziert macht. Die Immobilie wird vollständig möbliert und einzugsbereit verkauft, sodass ein sofortiger Umzug ohne Sorgen, Verzögerungen oder zusätzliche Kosten möglich ist. Eine direkte und effiziente Lösung, ideal sowohl für das eigene Wohnen als auch für Investitionen auf den Mietmarkt. In einem ruhigen und ruhigen Bereich verfügt die Wohnung außerdem über einen angenehmen Balkon, perfekt für Momente der Ruhe und des Wohlbefindens. Die ruhige Umgebung, kombiniert mit der Nähe zu allen Annehmlichkeiten, schafft das ideale Gleichgewicht zwischen Gelassenheit und Zentralität. Es ist eine ausgezeichnete Option für Paare, kleine Familien oder junge ...

PINK Real Estate

Jonathan Baeta

**Tel:** 938381310

jonathan.baeta@pinkrealestate.pt

## Allgemeine Merkmale

- Einbauschränke
- Baujahr : 1994
- Private condominium
- Aufzug
- Wäscherei
- Möbliert
- Etagen: 1º
- Balkon
- Ausrichtung: Süden
- Küche : Ausgestattet
- Lagerraum
- Energie ausweis: E
- Zentrale Lage
- Ruhiger ort
- Garage
- öffentlicher Verkehr
- Garage: 1