PINK Real Estate

João Andrade

Tel: (+351) 912 349 650
joao@pinkrealestate.pt

4 000 € | Ref. 8900 | Funchal

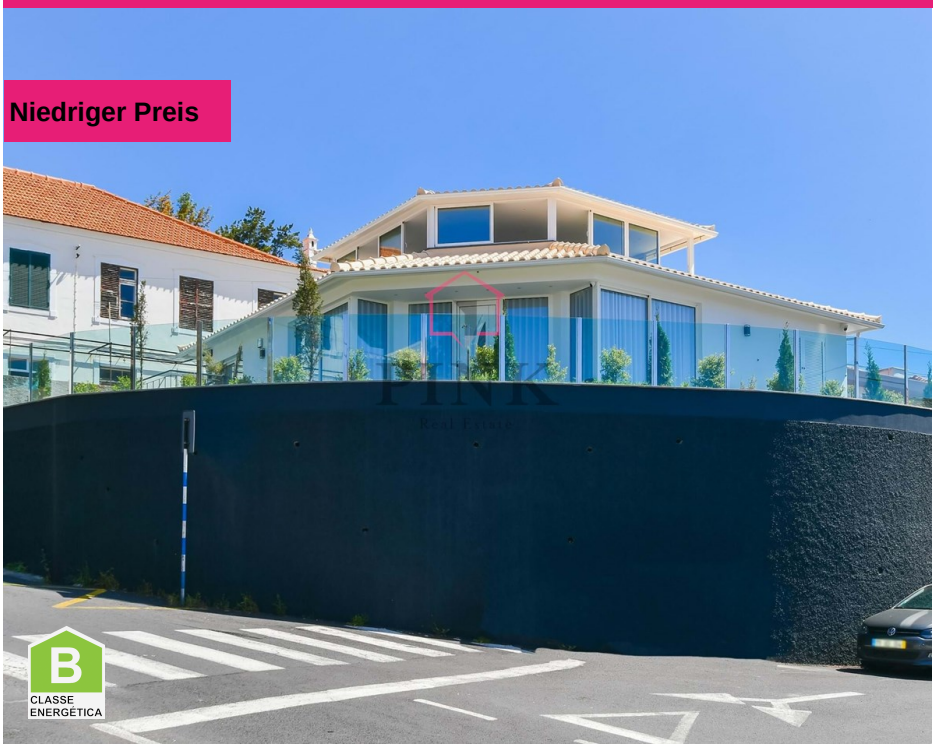

3	3	✖	160 m²	460 m²	✔	2023

Haus – 3 Schlafzimmer – Funchal (Mietwohnung)

3-Zimmer-Villa zur Miete in Funchal mit modernem Design, Garten, Jacuzzi und atemberaubender Aussicht
Entdecken Sie diese elegante Villa mit drei Schlafzimmern zur Miete in der Stadt Funchal, die modernes Design, Komfort und eine privilegierte Lage auf Madeira verbindet. Ideal für alle, die einen anspruchsvollen Lebensstil mit Privatsphäre und Qualität suchen, zeichnet sich diese Immobilie durch das ausgezeichnete natürliche Licht in allen Räumen aus. Die Villa erstreckt sich über zwei Stockwerke und verfügt über drei geräumige Schlafzimmer mit eingebauten Kleiderschränken und drei voll ausgestattete Badezimmer, die Komfort und Funktionalität bieten. Die moderne Küche ist vollständig mit modernsten Geräten ausgestattet und integriert sich harmonisch in Ess- und Wohnzimmer, wodurch ein großer und einladender Raum entsteht, der perfekt für gesellige Momente ist. Draußen bietet der private Garten einen herrlichen Blick auf Funchal und das Meer und ist damit der ideale Ort zum Entspannen. Der Raum verfügt außerdem über einen Außen-Jacuzzi, der Ihnen einzigartige Momente der Entspannung mit völli...

João Andrade

Tel: (+351) 912 349 650
joao@pinkrealestate.pt

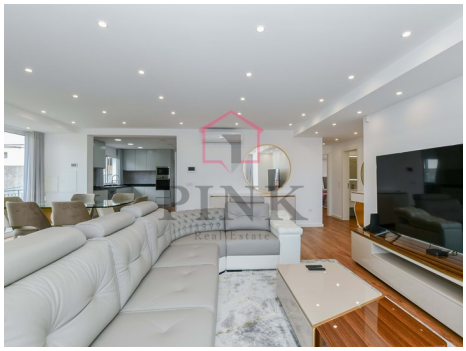

Allgemeine Merkmale

João Andrade
Tel: (+351) 912 349 650
joao@pinkrealestate.pt

- Klimaanlage
- Küche : Ausgestattet
- Parkplatz (nicht überdacht)
- Whirlpool im Freien
- Alarmanlage
- Alarm: Eingerichtet
- Laden für Elektrofahrzeuge
- Garage
- Doppelte Gläser
- Meerblick
- Video-Gegensprechanlage
- Garage: 1
- Einbauschränke
- Garten
- Nicht überdachter Parkplatz: 2
- Baujahr : 2023
- Lagerraum
- Energie ausweis: B
- CCTV: Eingerichtet
- Etagen: 2
- öffentlicher Verkehr
- Balkon
- eingezäuntes Grundstück
- Ausrichtung: Süden