Patricia Couto

Tel: 939277442

Email: patriciacouto@decisoesesolucoes.com

Preço: 320 000 €

3	2	✖	116,85 m²	1750 m²	✖	2020

Ref. DSVCTPC248 | Valença

Moradia T3 Valença

Localização privilegiada, a apenas 1 minuto do centro da cidade, com acesso rápido a supermercados, restaurantes, farmácias, e outros serviços essenciais. Com terreno de 1.750m², 3 quartos, sala e cozinha open space, vídeo porteito, portão automático, pré-instalação de aquecimento central e bomba de calor. Com vista desafogada para o campo e um jardim com árvores de fruto, esta propriedade proporciona um ambiente tranquilo e muito espaço exterior.

Patricia Couto

Tel: 939277442

Email: patriciacouto@decisoesesolucoes.com

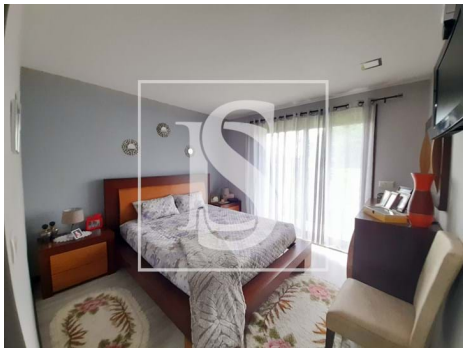

Características gerais

- Exaustor
- Aquecimento Central: Pré-instalação, Elétrico
- Maquina lavar loiça
- Bomba de Calor
- Estores
- Portadas de Alumínio
- Proximidade: Restaurantes, Cidade, Hospital, Farmácia, Escolas, Zona comercial
- Caixilharia com corte térmico/acústico
- Área bruta privativa: 132,00
- Vista: Vista campo
- Lavandaria
- Vidros duplos
- Cozinha: Forno, Lava-louças
- Aquecimento solar
- Roupeiros
- Caixilharias Alumínio
- Polibã
- Jardim
- Ano construção: 2020
- Área bruta dependente: 22,60
- Sistema solar
- Portões eléctricos
- Video porteiro
- Estores eléctricos

Patricia Couto

Tel: 939277442

Email: patriciacouto@decisoesesolucoes.com

- Fossa
- Localização central
- Terreno vedado
- Varanda
- Localização sossegada
- Área de estacionamento
- Certificação energética: B