Sara Nunes

Tel: 928250148

Email: saranunes@decisoesesolucoes.com

Preço: 198 000 €

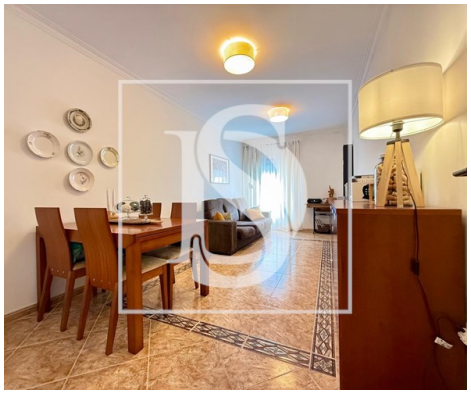

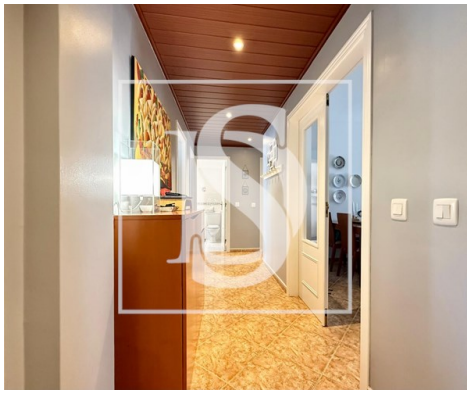

3	2	✔	80 m²	0 m²	✖	2002

Ref. DSMTASN32 | Moita

Apartamento T3 em Alhos Vedros

Bem-vindo à encantadora e histórica vila de Alhos Vedros, onde uma mistura dinâmica de conveniência urbana e beleza natural aguarda por si. Entre nesta comunidade vibrante e descubra uma riqueza de comodidades ao seu alcance. Com 30 pontos de interesse a uma caminhada de 15 minutos, encontrará desde transportes públicos até espaços verdes encantadores, opções de restaurantes tentadoras e serviços essenciais.

Ao chegar a Alhos Vedros, será recebido pela conveniência de uma rede de transportes públicos bem conectada.

Para quem procura um refúgio tranquilo, esta zona tem alguns jardins e parques que ficam a uma curta caminhada, possibilitando uma escapadela pacífica para a natureza. Enquanto isso, os entusiastas da gastronomia ficarão encantados em descobrir uma variedade de opções de refeições na zona.

As famílias apreciarão a proximidade das instalações educacionais, a 6 e 14 minutos de distância a pé. Além disso, os serviços essenciais estão próximos, com a farmácia Farmácia Tágide a apenas 7 minutos de distância.

Sara Nunes

Tel: 928250148

Email: saranunes@decisoesesolucoes.com

Por fim, para as suas necessidades de supermercado, conta ainda com um mini mercado na rua e o Intermarché fica a apenas 14 minutos a pé, garantindo que os produtos essenciais estejam sempre ao seu alcance. Seja residente ou visitante, Alhos Vedros oferece uma mistura perfeita de conveniência, beleza natural e comodidades essenciais, tornando-se um destino verdadeiramente cativante.
Venha descobrir este apartamento encantador com 3 quartos, 2 casas de banho, uma área bruta de 99m² e todas as comodidades que necessita para desfrutar do estilo de vida único desta vila.

Agende agora uma visita e apaixone-se pelo seu novo lar!

Área Total: 99m2
Área Utíl: 80m2
Quartos: 3
Casas de Banho: 2
CE: C
AMI 11322
DSMTASN32

Características gerais

- Exaustor
- Roupeiros
- Cozinha: Placa, Forno, Exaustor
- Caixilharias Alumínio

Sara Nunes

Tel: 928250148

Email: saranunes@decisoesesolucoes.com

- Estores
- Proximidade: Zona comercial, Restaurantes, Farmácia, Transportes Públicos, Escolas, Piscinas Públicas, Parque infantil
- Jardim
- Campo de futebol
- Área bruta dependente: 9,31
- Vista: Vista urbanização
- Pisos: 4
- Vidros duplos
- Despensa
- Certificação energética: C
- Janela
- Ginásio
- Piscina
- Ano construção: 2002
- Área bruta privativa: 89,78
- Gás: Rede principal
- Arrecadação
- Estores eléctricos
- Localização sossegada