Sandra Nascimento Dias

Tel: 963061910

Email: sandradias@decisoesesolucoes.com

Preço: 385 000 €

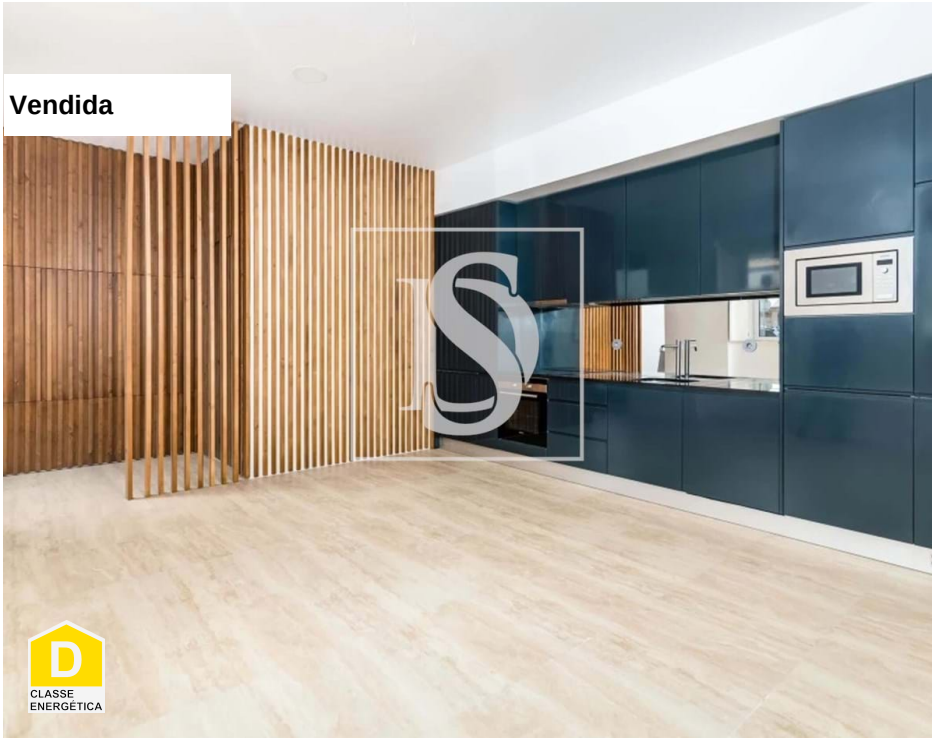

1	1	✖	43 m²	0 m²	✖	2011

Ref. DSSMASN9 | Lisboa

Encantador Apartamento T1 Belém

Este encantador apartamento T1 em Lisboa .Com uma área bruta de 55m2 e uma área útil de 43m2, esta propriedade oferece o equilíbrio ideal entre conforto e praticidade.

Construído em 2011, o apartamento está equipado incluindo vidros duplos, estores elétricos, cozinha equipada open space, quarto com roupeiro embutido, casa de banho com base de duche e janela para o exterior.

Além disso, a propriedade inclui um lugar de estacionamento privado., certificação energética de Classe D.

Localiza se numa zona privilegiada em Belém esta rodeada por uma riqueza histórica e cultural .

AMI:

Tel: | Email:

Sandra Nascimento Dias

Tel: 963061910

Email: sandradias@decisoesesolucoes.com

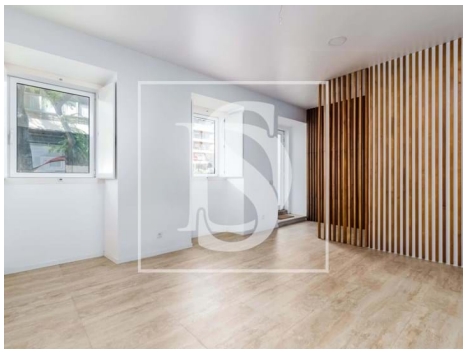

Características gerais

- Ano construção: 2011
- Vista: Vista cidade
- Video porteiro
- Estores eléctricos
- Localização sossegada
- Área de estacionamento
- Certificação energética: D
- Nº estacionamentos: 1
- Área bruta privativa: 55m2
- Com estacionamento
- Vidros duplos
- Esgotos municipais
- Localização central
- Porta de segurança
- Água da rede