Sandra Domingues

Tel: 969556914

Email: sandradomingues@decisoesesolucoes.com

Preço: 410 000 €

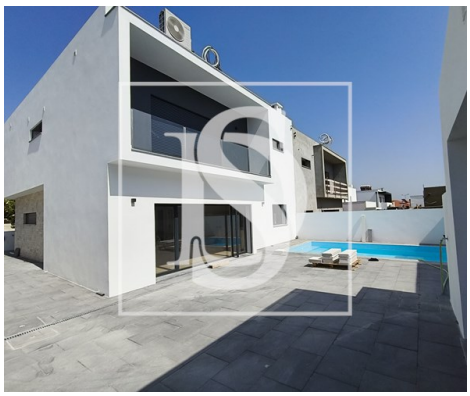

4	3	✖	205,3 m²	351 m²	✔	2026

Ref. DSVNBARSD35 | Entroncamento

Moradia T4 - Urbanização do Bonito - Entroncamento

Moradia T4 - Urbanização do Bonito - Entroncamento!

Moradia de arquitetura moderna, localizada numa zona calma e privilegiada da cidade, junto ao Parque Verde do Bonito.

A iniciar construção, havendo possibilidade de escolha de acabamentos e construção de piscina.
As fotos apresentadas são de moradia idêntica em fase final de acabamentos.

As áreas habitáveis são amplas, e contam com acesso privilegiado ao espaço exterior. Aqui, encontra o local perfeito para desfrutar de tempo de qualidade com a família e amigos, num ambiente de tranquilidade e privacidade.

A 1 hora de Lisboa, junto a acessos da A23, A1 e A13, supermercados, escolas e serviços.

Rés do chão:
-Hall de entrada;

AMI:

Tel: | Email:

Sandra Domingues

Tel: 969556914

Email: sandradomingues@decisoesesolucoes.com

-Cozinha, em open space com sala de jantar e estar com recuperador de calor;
-1 instalação sanitária;
-1 quarto/escritório;
-Despensa.

1º Andar:
-Hall de quartos;
-1 suite com closet e varanda;
-2 quartos com roupeiro e varanda;
-1 instalação sanitária.

Exterior:
-Garagem fechada, com portões automatizados;
-Anexo com alpendre, instalação sanitária e zona de churrasqueira.

Contacte e descubra todos os detalhes sobre a sua próxima casa!

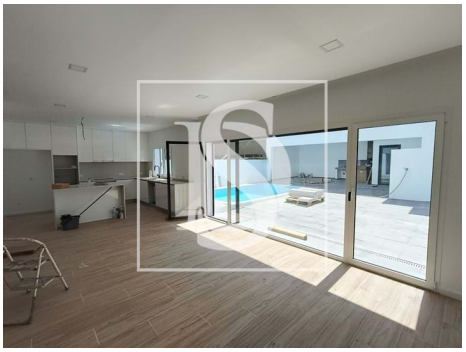

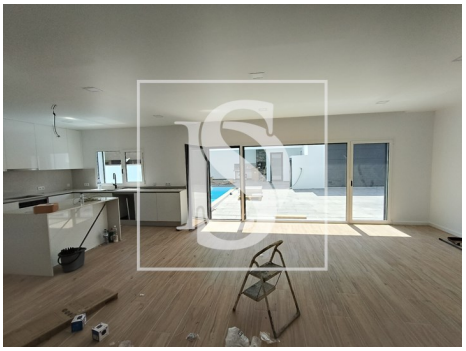

Características gerais

- Exaustor
- Cozinha: Placa, Forno, Exaustor
- Aspiração central pré instalação
- Lareira com recuperador de calor

AMI:

Tel: | Email:

Sandra Domingues

Tel: 969556914

Email: sandradomingues@decisoesesolucoes.com

- Pré-instalação ar condicionado
- Closet
- Barbecue
- Sistema solar
- Vidros duplos
- Portão de garagem eléctrico
- Localização sossegada
- Porta de segurança
- Varanda
- Nº estacionamentos: 1
- Roupeiros
- Janelas Oscilo-batente
- Ano construção: 2026
- Video porteiro
- Estores eléctricos
- Despensa
- Área de estacionamento
- Certificação energética: A
- Garagem

AMI:

Tel: | Email: