Marta Nunes Rodrigues

Tel: 931181479

Email: martanrodrigues@decisoesesolucoes.com

Preço: 190 000 €

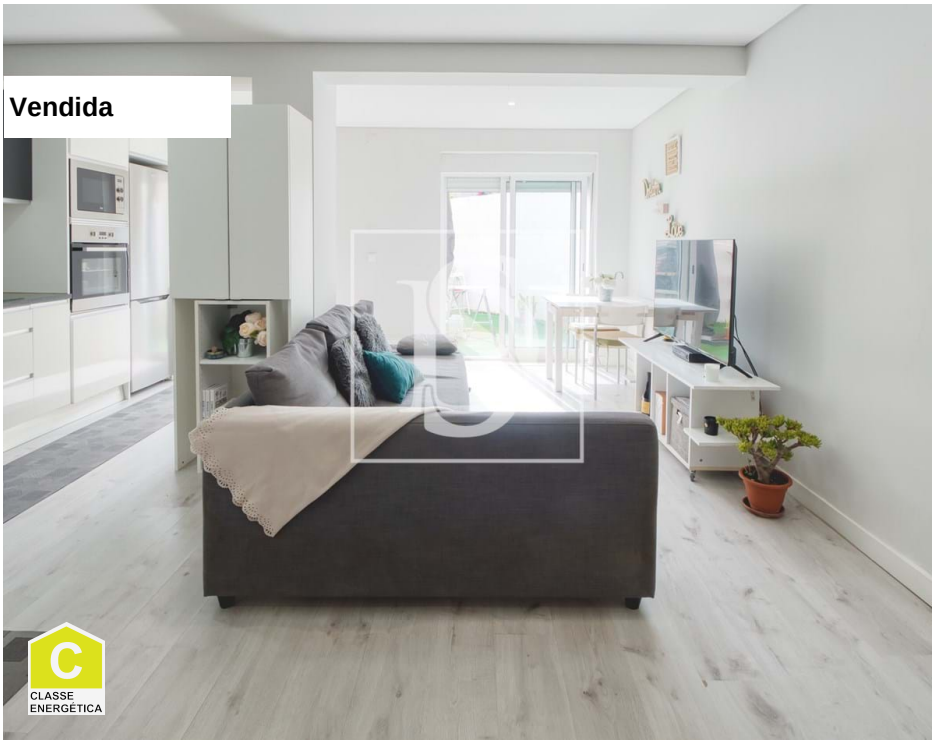

1	1	✖	56 m²	0 m²	✖	1963

Ref. DSALVMNR14 | Vila Franca de Xira

Apartamento T1 em Alverca com Terraço

Apresentamos este acolhedor apartamento T1, com um terraço e totalmente remodelado há cerca de 6 anos, que alia conforto, funcionalidade e uma excelente localização. Com um conceito open space entre a sala e a cozinha, o ambiente torna-se mais fluido e moderno, proporcionando uma agradável sensação de espaço e luminosidade natural ao longo do dia.
A cozinha está equipada com eletrodomésticos da marca Teka, garantindo qualidade e durabilidade.

Marta Nunes Rodrigues

Tel: 931181479

Email: martanrodrigues@decisoesesolucoes.com

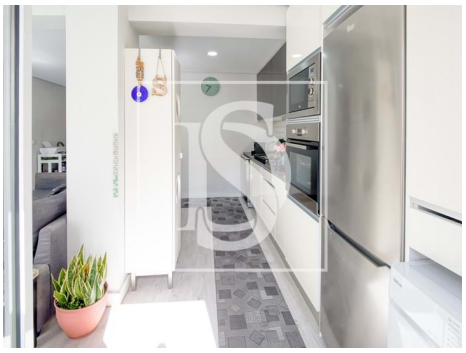

Características gerais

- Frigorífico
- Exaustor
- Termo acumulador
- Maquina lavar loiça
- Estores
- Proximidade: Zona comercial, Restaurantes, Farmácia, Transportes Públicos, Escolas
- Ano construção: 1963
- Área bruta privativa: 46,66
- Despensa
- Terraço
- Microndas
- Cozinha: Placa, Forno, Frigorífico, Microondas, Lava-louças, Exaustor, Termo acumulador
- Cozinha equipada
- Chão flutuante
- Polibã
- Barbecue
- Área bruta dependente: 16
- Cave
- Certificação energética: C

AMI:

Tel: | Email: