PINK Real Estate

João Andrade

Tel: (+351) 912 349 650
joao@pinkrealestate.pt

625 000 € | Ref. 8892 | Funchal

3	4	✖	102,04 m²	0 m²	✔	2026

Apartamento T3 - Funchal

Situado no coração da encantadora cidade de Funchal, este apartamento em construção oferece uma oportunidade única de viver num local onde história e modernidade se fundem de forma harmoniosa. Com três quartos e três casas de banho, esta propriedade espaçosa de 102,04m² é perfeita para quem procura conforto e elegância. Com uma área bruta de 161,95m², esta casa em construção promete oferecer um estilo de vida luxuoso e conveniente. Localizado a poucos passos de uma variedade de opções gastronómicas, farmácias e supermercados, este apartamento coloca-o no centro de tudo o que a cidade tem para oferecer. Desfrute de refeições deliciosas em restaurantes como o Ratatouille e o Ateneu, apenas a minutos de distância. Descubra uma variedade de opções de compras em lojas como a H. M. Borges e a Grão de Farinha nas proximidades. Com uma variedade de opções de transporte público disponíveis a poucos minutos de distância, este apartamento proporciona acesso conveniente a tudo o que Funchal tem para oferecer. Com a sua localização privilegiada e comodidades próximas, este apartamento em construção é a e...

PINK Real Estate

João Andrade

Tel: (+351) 912 349 650
joao@pinkrealestate.pt

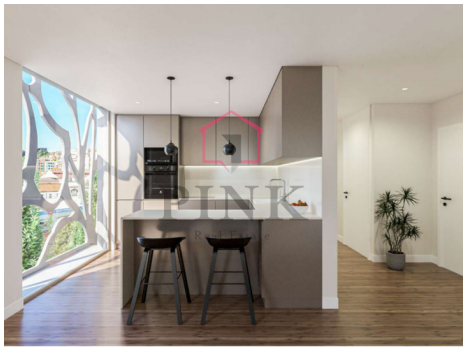

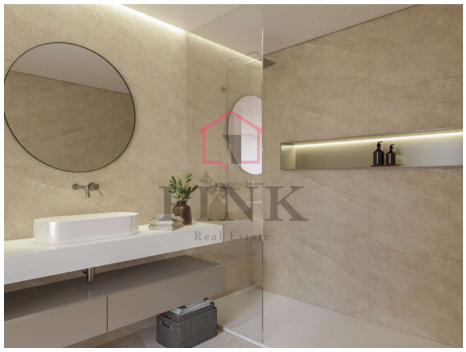

Características gerais

- Termo Acumulador
- Jardim
- Ano construção: 2026
- Alarme: Pré instalação
- Condomínio fechado
- CCTV: Pre instalação
- Localização sossegada
- Pisos : 1
- Transportes Públicos
- Varanda
- Orientação: Sul
- Cozinha : Equipada
- Parque Infantil
- Arrecadação
- Adaptada a pessoas com mobilidade reduzida
- Curta distância a pé da praia
- Localização central
- Garagem
- Vidros Duplos
- Vista Mar
- Garagem: 1 carro