João Andrade

Tel: (+351) 912 349 650
joao@pinkrealestate.pt

625 000 € | Ref. 8892 | Funchal

3	4	✖	102,04 m²	0 m²	✔	2026

Appartement 3 chambres - Funchal

Situé au cœur de la charmante ville de Funchal, cet appartement en construction offre une opportunité unique de vivre dans un lieu où histoire et modernité se mêlent harmonieusement. Avec trois chambres et trois salles de bains, cette spacieuse propriété de 102,04 m² est parfaite pour ceux qui recherchent confort et élégance. Avec une superficie brute de 161,95 m², cette maison en construction promet d'offrir un style de vie luxueux et pratique. Situé à quelques pas de divers restaurants, pharmacies et supermarchés, cet appartement vous place au cœur de tout ce que la ville a à offrir. Profitez de délicieux repas dans des restaurants comme Ratatouille et Ateneu, à quelques minutes seulement. Découvrez une variété d'options de shopping dans des magasins proches comme H. M. Borges et Grão de Farinha Avec une variété d'options de transports en commun disponibles à quelques minutes seulement, cet appartement offre un accès pratique à tout ce que Funchal a à offrir. Avec son emplacement privilégié et ses commodités à proximité, cet appartement en construction est le choix idéal pour ceux qui souh...

PINK Real Estate

João Andrade

Tel: (+351) 912 349 650

joao@pinkrealestate.pt

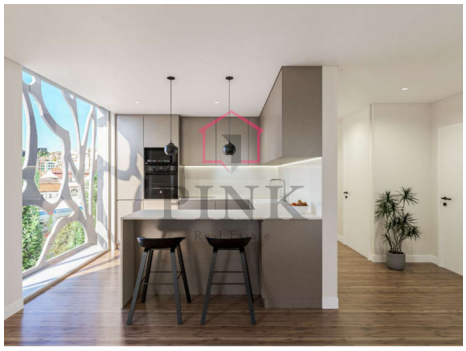

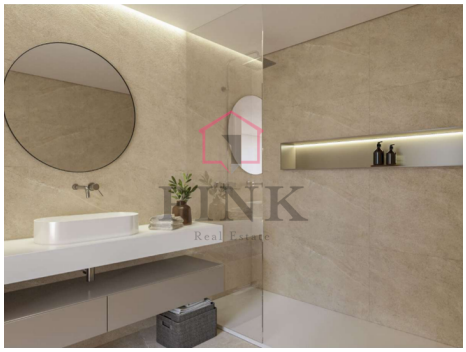

Caractéristiques générales

- Durée de l'accumulateur
- Jardins
- Année de construction: 2026
- Alarme : pré-installation
- Condominium privé
- CCTV : Pré-installation
- Endroit calme
- Sols: 1
- Transport public
- Balcon
- Orientation : Sud
- Cuisine : Équipé
- Terrain de jeux
- Le recueil
- Adapté aux personnes à mobilité réduite
- Courte distance à pied de la plage
- Situation centrale
- Garage
- Verres Doubles
- Vue mer
- Garege: 1 carro