João Andrade
Tel: (+351) 912 349 650
joao@pinkrealestate.pt

625 000 € | Ref. 8892 | Funchal

3	4	✖	102,04 m²	0 m²	✔	2026

3-Zimmer-Wohnung – Funchal

Im Herzen der charmanten Stadt Funchal gelegen, bietet diese im Bau befindliche Wohnung eine einzigartige Gelegenheit, an einem Ort zu leben, an dem Geschichte und Moderne harmonisch verschmelzen. Mit drei Schlafzimmern und drei Badezimmern ist dieses geräumige 102,04 m² große Anwesen perfekt für alle, die Komfort und Eleganz suchen. Mit einer Gesamtfläche von 161,95 m² verspricht dieses im Bau befindliche Haus einen luxuriösen und bequemen Lebensstil. Nur wenige Schritte entfernt von verschiedenen Gastronomiemöglichkeiten, Apotheken und Supermärkten entfernt, bringt Sie diese Wohnung ins Zentrum all dessen, was die Stadt zu bieten hat. Genießen Sie köstliche Mahlzeiten in Restaurants wie Ratatouille und Ateneu, nur wenige Minuten entfernt. Entdecken Sie eine Vielzahl von Einkaufsmöglichkeiten in nahegelegenen Geschäften wie H. M. Borges und Grão de Farinha Mit einer Vielzahl öffentlicher Verkehrsmittel, die nur wenige Minuten entfernt verfügbar sind, bietet diese Wohnung einen bequemen Zugang zu allem, was Funchal zu bieten hat. Mit seiner erstklassigen Lage und den nahegelegenen Annehmlich...

PINK Real Estate

João Andrade

Tel: (+351) 912 349 650
joao@pinkrealestate.pt

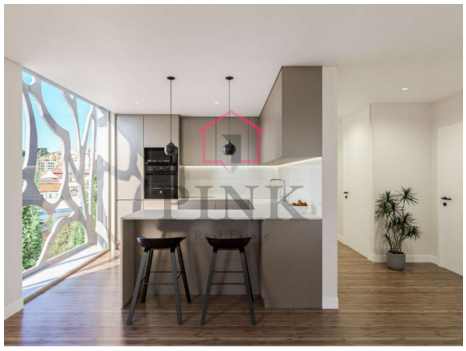

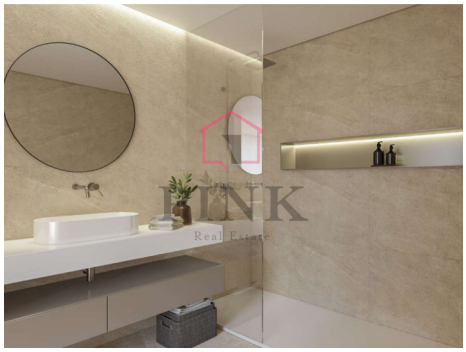

Allgemeine Merkmale

- Akkumulatorlaufzeit
- Garten
- Baujahr : 2026
- Alarm: Vorinstallation
- Private condominium
- CCTV: Vorinstallation
- Ruhiger ort
- Etagen: 1
- öffentlicher Verkehr
- Balkon
- Ausrichtung: Süden
- Küche : Ausgestattet
- Spielplatz
- Lagerraum
- Angepasst für Personen mit eingeschränkter Mobilit
- Strand fusslaeufig erreichbar
- Zentrale Lage
- Garage
- Doppelte Gläser
- Meerblick
- Garage: 1 carro