Tel: +351 963 339 450
hugo.soares@machadonunes.pt

1 000 € | Ref. MN99 | Lisboa

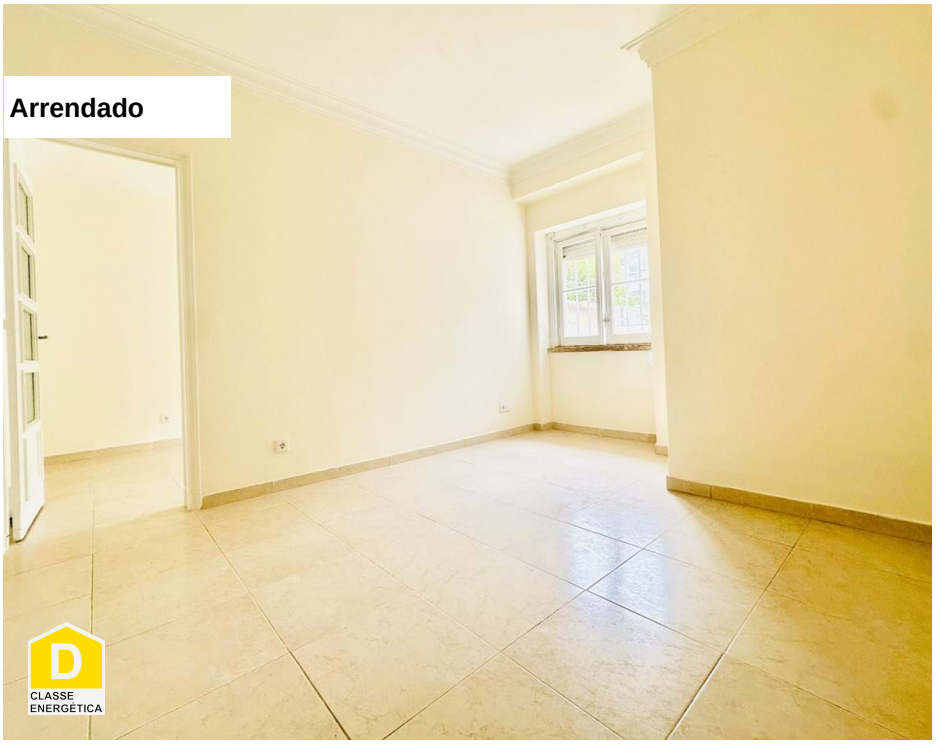

1	1	✖	45 m²	0 m²	✖	

Descubra este acolhedor T1 recentemente remodelado, situado no coração do Bairro de Alvalade, uma das zonas mais procuradas de Lisboa. O apartamento apresenta uma distribuição equilibrada dos espaços, com uma cozinha ampla (não equipada), uma sala confortável, um quarto acolhedor, uma casa de banho e um escritório. Destaca-se ainda pelo generoso pé direito de 2,80 metros. Situado numa zona privilegiada, o apartamento encontra-se a poucos minutos a pé de transportes públicos (metro e autocarros), com acesso facilitado a farmácias, escolas e uma vasta oferta de comércio local, restaurantes, cafés e espaços verdes. Uma excelente oportunidade para viver num bairro central, com tudo à porta, num apartamento confortável e pronto a habitar. Marque já a sua visita enquanto ainda se encontra disponível.

AMI: 20741 | CENTRO EMPRESARIAL TORRES DE LISBOA, RUA TOMÁS DA FONSECA - TORRE G - 1º Piso, 1600-209 LISBOA,

Tel: +351 912125250 | Email: bernardo@machadonunes.pt

Powered by CASAFARI CRM

Tel: +351 963 339 450
hugo.soares@machadonunes.pt

• Proximidade: Restaurantes, Transportes Públicos, Escolas

• Terraço

• Certificação energética: D

• Localização sossegada

AMI: 20741 | CENTRO EMPRESARIAL TORRES DE LISBOA, RUA TOMÁS DA FONSECA - TORRE G - 1º Piso, 1600-209 LISBOA,

Tel: +351 912125250 | Email: bernardo@machadonunes.pt

Powered by CASAFARI CRM