Tiago Teixeira

Tel: 935849078

Email: tiagoteixeira@decisoesesolucoes.com

Preço: 375 000 €

3	3	✖	252 m²	204 m²	✔	2027

Ref. DSVLSS2 | Trofa

Moradia T3 - Trofa

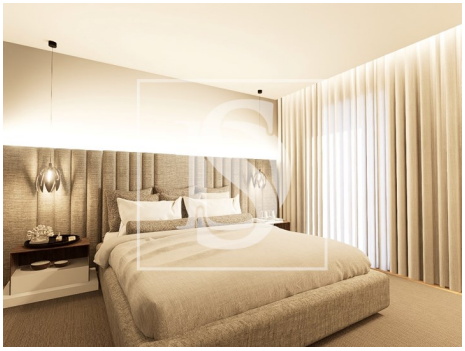

AMI: 20809 | Rua Amaro Lopes 76, 4440-766, Valongo

Tel: 965 075 130 | Email: dsliberdadeleads@gmail.com

Powered by CASAFARI CRM

Tiago Teixeira

Tel: 935849078

Email: tiagoteixeira@decisoesesolucoes.com

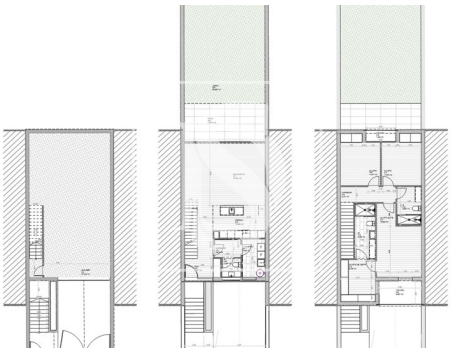

Características gerais

- Cozinha: Placa, Forno, Frigorífico, Microondas, Exaustor
- Roupeiros
- Painéis solares pré instalação
- Caixilharias Alumínio
- Isolamento Térmico
- Caixilharia com corte térmico/acústico
- Portões eléctricos
- Video porteiro
- Estores eléctricos
- Certificação energética: Em curso
- Garagem
- Pré-instalação ar condicionado
- Closet
- Bomba de Calor
- Isolamento Acústico
- Ano construção: 2027
- Vista: Vista cidade
- Lavandaria
- Vidros duplos
- Portão de garagem eléctrico
- Varanda