Carlos Real

Tel: 929183047

Email: carlosreal@decisoesesolucoes.com

Preço: 1 000 €

4	2	✖	142,42 m²	0 m²	✖	2012

Ref. DSPVZCR74 | Póvoa de Varzim

Moradia T4 – Aguçadoura – Póvoa de Varzim

Moradia com quatro quartos, perto da praia, em Aguçadoura, Póvoa de Varzim, para arrendamento ao ano.
Esta moradia em muito bom estado é composta por dois andares, sendo que no piso térreo se situa a sala comum com lareira, casa de banho completa, cozinha equipada com placa, forno, esquentador, frigorifico, exaustor e máquina de lavar louça, tudo em prefeito estado de funcionamento, existe ainda e com acesso pela cozinha, um espaço exterior com cobertura.
No andar encontramos quatro quartos com roupeiros, três deles com acesso a varanda e casa de banho completa.
Não tem garagem.

Condições para arrendamento:
- Contrato de arrendamento anual;
- Duas rendas de entrada (primeira e última);
- Duas rendas de caução;
- Não se aceitam animais de companhia;
-Uso exclusivo para os arrendatários identificados no contrato.

AMI: 11651 | Rua Ramalho Ortigão, 124, 4490-678, Póvoa de Varzim

Tel: 252065352 | Email: ds.povoadevarzim@decisoesesolucoes.com

Powered by CASAFARI CRM

Carlos Real

Tel: 929183047

Email: carlosreal@decisoesesolucoes.com

Área bruta: 243,50m2
Área útil: 142,42m2
C.Energético: “D”

Marque a sua visita!

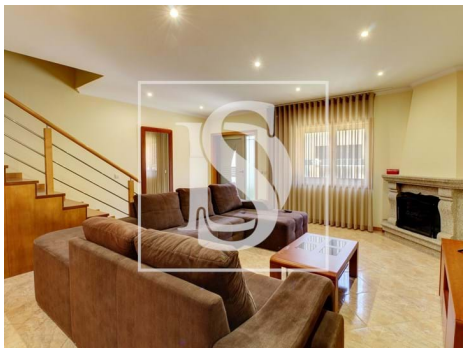

Características gerais

- Ano construção: 2012
- Pisos: 2
- Área bruta privativa: 165.70
- Certificação energética: D