Ana Cerqueira

Tel: +351918186294

Email: anacerqueira@decisoesesolucoes.com

Preço: 329 000 €

4	2	✖	151,1 m²	930 m²	✔	2008

Ref. DSAMTACE123 | Amarante

MORADIA T4 - Padronelo, Amarante

Moradia que combina o charme rústico com o conforto moderno, inserida num generoso terreno de 930m². Com uma área bruta de 165,7m², esta propriedade destaca-se pelos seus espaços interiores amplos e bem distribuídos, ideais para quem procura qualidade de vida, tranquilidade e funcionalidade. No exterior, a propriedade oferece um espaço amplo e versátil, com um bonito jardim e uma zona de cultivo que permite desfrutar do contacto direto com a natureza.

Ana Cerqueira

Tel: +351918186294

Email: anacerqueira@decisoesesolucoes.com

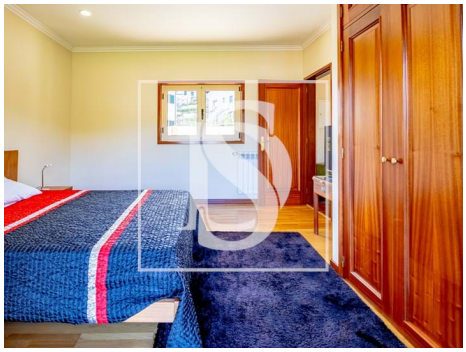

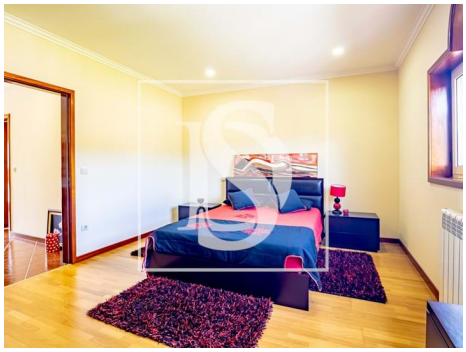

Características gerais

- TV
- Microndas
- Exaustor
- Radiadores: Água
- Mobilado
- Aquecimento Central: Elétrico
- Caldeira a pellets
- Maquina lavar roupa
- Roupeiros
- Candeeiros Solares exteriores
- Janelas Oscilo-batente
- Polibã
- Frigorífico
- Toalheiros eléctricos
- Cabine de hidromassagem
- Cozinha: Placa, Forno, Frigorífico, Microondas, Lava-louças, Máquina de lavar, Exaustor, Esquentador
- Aquecimento
- Aquecimento solar
- Cozinha equipada
- Maquina lavar loiça
- Caixilharias Alumínio
- Cenários de iluminação
- Loiças Suspensas
- Portadas de Alumínio

Ana Cerqueira

Tel: +351918186294

Email: anacerqueira@decisoesesolucoes.com

• Proximidade: Restaurantes, Cidade, Farmácia, Escolas, Parque infantil

• Ano construção: 2008

• Área bruta privativa: 165.70

• Portões eléctricos

• Poço de água

• Lavandaria

• Arrecadação

• Vidros duplos

• Furo

• Localização sossegada

• Área de estacionamento

• Terreno vedado

• Vistas panorâmicas

• Orientação solar: Sul, Oeste

• Varanda

• Garagem

• Jardim

• Área bruta dependente: 21.30

• Vista: Vista montanha, Vista jardim, Vista rio, Vista cidade, Vista urbanização

• Gás: Botija

• Pisos: 3

• Com estacionamento

• Propriedade em primeira linha

• Despensa

• Esgotos municipais

• Localização central

• Banheira de Hidromassagem

• Porta de segurança

• Certificação energética: A

• Água da rede

• Terraço