PINK Real Estate

Jonathan Baeta

Tel: 938381310

jonathan.baeta@pinkrealestate.pt

1 575 000 € | Ref. 8883 | Funchal

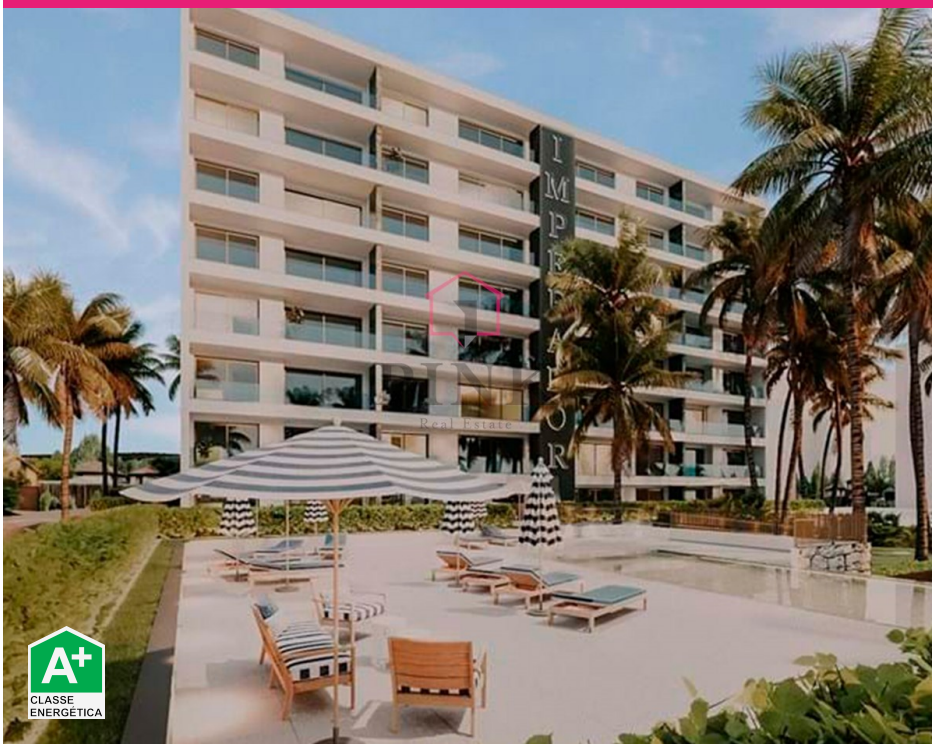

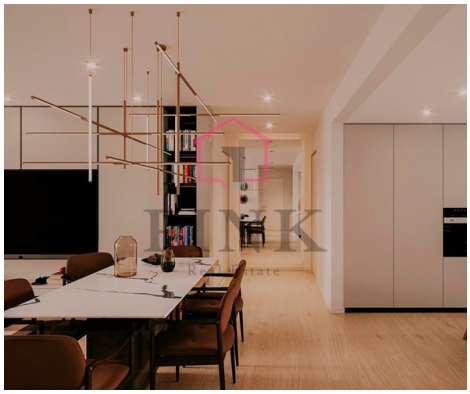

3	4	✔	138,51 m²	0 m²	✔	2026

Appartement de 3 chambres à Funchal

Si vous cherchez le confort et l'espace d'une villa, avec la praticité d'un appartement... Cette entreprise est, tout simplement, incomparable. Ce magnifique appartement de 3 chambres se distingue dès le premier instant : toutes les pièces sont des suites, garantissant une intimité et un confort maximaux. La cuisine, entièrement équipée d'appareils Miele, s'accorde parfaitement avec les finitions excellentes des placards Santos, reflétant un niveau de qualité supérieur. Le véritable point fort est un balcon de plus de 60 m², entouré d'espaces jardins, qui crée une sensation unique de vivre dans une maison — avec de l'espace, de la lumière et une connexion parfaite à l'extérieur. À cela s'ajoutent la vue sur la mer, la piscine et le solarium, créant un environnement pensé en détail pour votre confort, votre intimité et un style de vie véritablement haut de gamme. Tout est conçu pour vous offrir une qualité de vie au plus haut niveau, où vous pouvez profiter de tout ce qui vous entoure sans avoir besoin d'utiliser une voiture — une commodité totale dans la vie quotidienne. Située au cœur de...

PINK Real Estate

Jonathan Baeta

Tel: 938381310

jonathan.baeta@pinkrealestate.pt

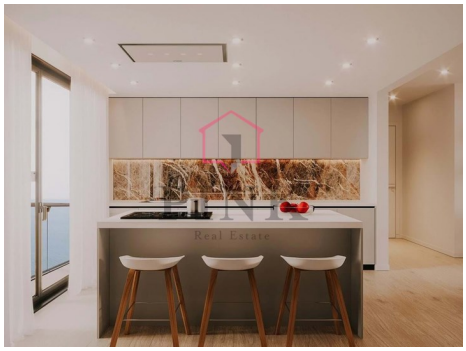

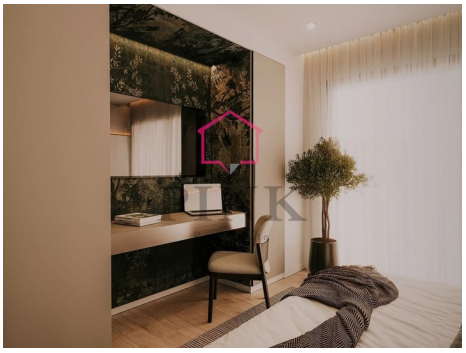
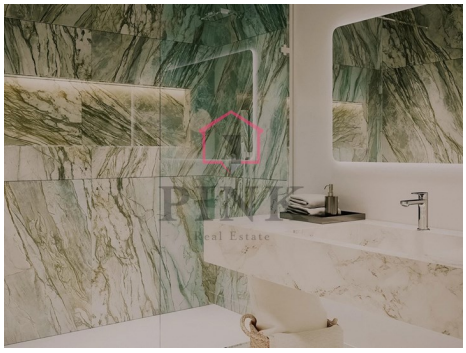

Caractéristiques générales

PINK Real Estate

Jonathan Baeta

Tel: 938381310

jonathan.baeta@pinkrealestate.pt

- Air-conditionner
- Placards intégrés
- Cuisine : Équipé
- Jardins
- Année de construction: 2026
- Condominium privé
- Certification énergétique: A+
- Ascenseur
- Terrasse
- Lessive
- Sols: RC
- Transport public
- Balcon
- Orientation : Sud
- Wc com ventilação Natural
- Systeme audio
- Piscine
- Panneau Solaire : Force circulatoire
- Le recueil
- Courte distance à pied de la plage
- Recharge pour véhicules électriques
- Balcon
- Situation centrale
- Garage
- Verres Doubles
- Vue mer
- Garege: 3