PINK Real Estate

Jonathan Baeta

Tel: 938381310

jonathan.baeta@pinkrealestate.pt

1 575 000 € | Ref. 8883 | Funchal

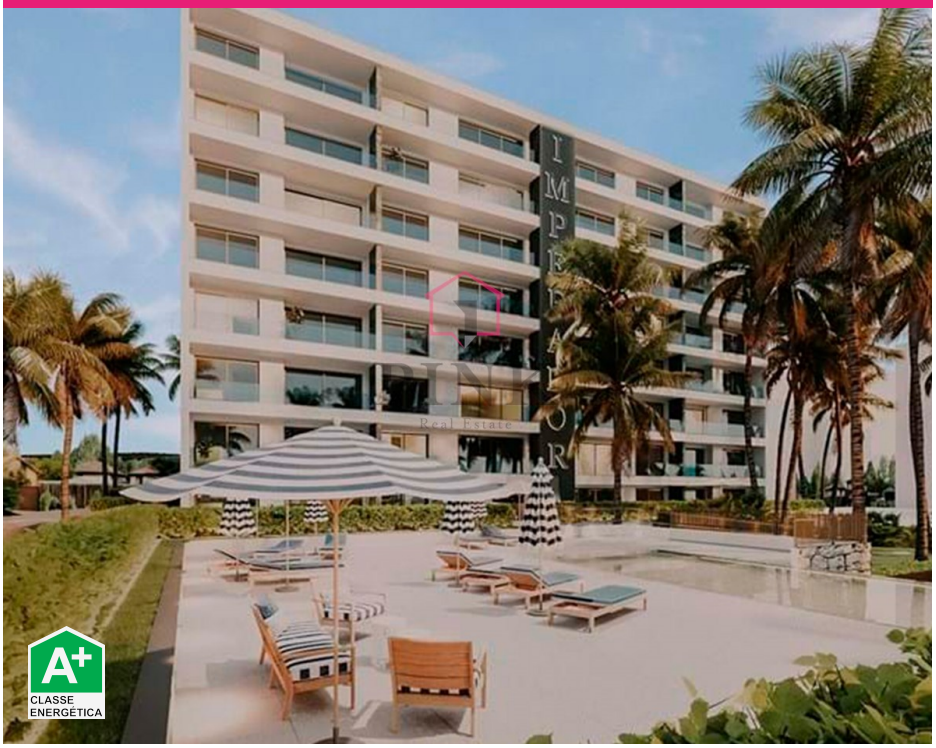

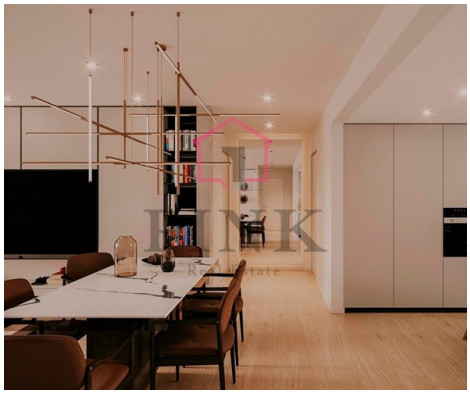

3	4	✔	138,51 m²	0 m²	✔	2026

3 Zimmer Wohnung in Funchal

Wenn Sie den Komfort und die Geräumigkeit einer Villa suchen, mit der Praktikabilität einer Wohnung... Dieses Vorhaben ist schlichtweg unvergleichlich. Diese prächtige 3-Zimmer-Wohnung sticht von Anfang an hervor: Alle Zimmer sind Suiten, die maximale Privatsphäre und Komfort gewährleisten. Die Küche, vollständig ausgestattet mit Miele-Geräten, harmoniert perfekt mit den hervorragenden Oberflächen der Santos-Schränke und spiegelt ein überlegenes Qualitätsniveau wider. Das eigentliche Highlight ist ein Balkon von mehr als 60 m², umgeben von Gartenflächen, der ein einzigartiges Gefühl des Wohnens in einem Zuhause schafft – mit Raum, Licht und einer perfekten Verbindung zum Außenbereich. Dazu kommen der Meerblick, der Pool und das Solarium, die eine Umgebung schaffen, die detailliert für Ihren Komfort, Ihre Privatsphäre und einen wirklich hochwertigen Lebensstil gestaltet ist. Alles ist darauf ausgelegt, Ihnen eine Lebensqualität auf höchstem Niveau zu bieten, sodass Sie alles um sich herum genießen können, ohne ein Auto benutzen zu müssen – ein absoluter Komfort im Alltag. Im Herzen von Fun...

PINK Real Estate

Jonathan Baeta

Tel: 938381310

jonathan.baeta@pinkrealestate.pt

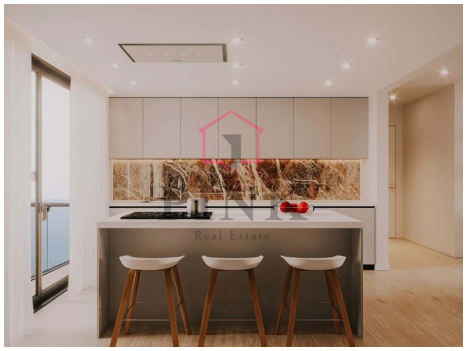

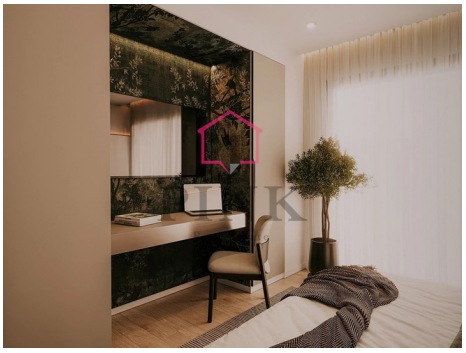
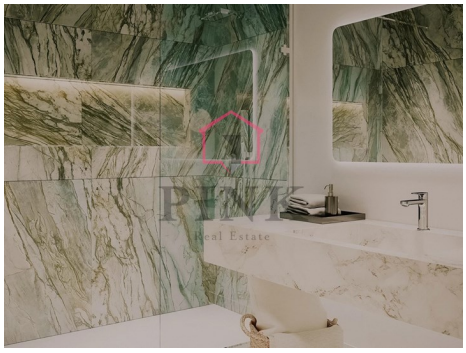

Allgemeine Merkmale

PINK Real Estate

Jonathan Baeta

Tel: 938381310

jonathan.baeta@pinkrealestate.pt

- Klimaanlage
- Einbauschränke
- Küche : Ausgestattet
- Garten
- Baujahr : 2026
- Private condominium
- Energie ausweis: A+
- Aufzug
- Terrassen
- Wäscherei
- Etagen: RC
- öffentlicher Verkehr
- Balkon
- Ausrichtung: Süden
- WC mit natürlicher Belüftung
- Soundsystem
- Schwimmbad
- Solarpanel: Zirkulationskraft
- Lagerraum
- Strand fusslaeufig erreichbar
- Laden für Elektrofahrzeuge
- Dachterrasse
- Zentrale Lage
- Garage
- Doppelte Gläser
- Meerblick
- Garage: 3