Daniela Ferreira

Tel: 912272197

Email: danielaferreira@decisoesesolucoes.com

Preço: 192 000 €

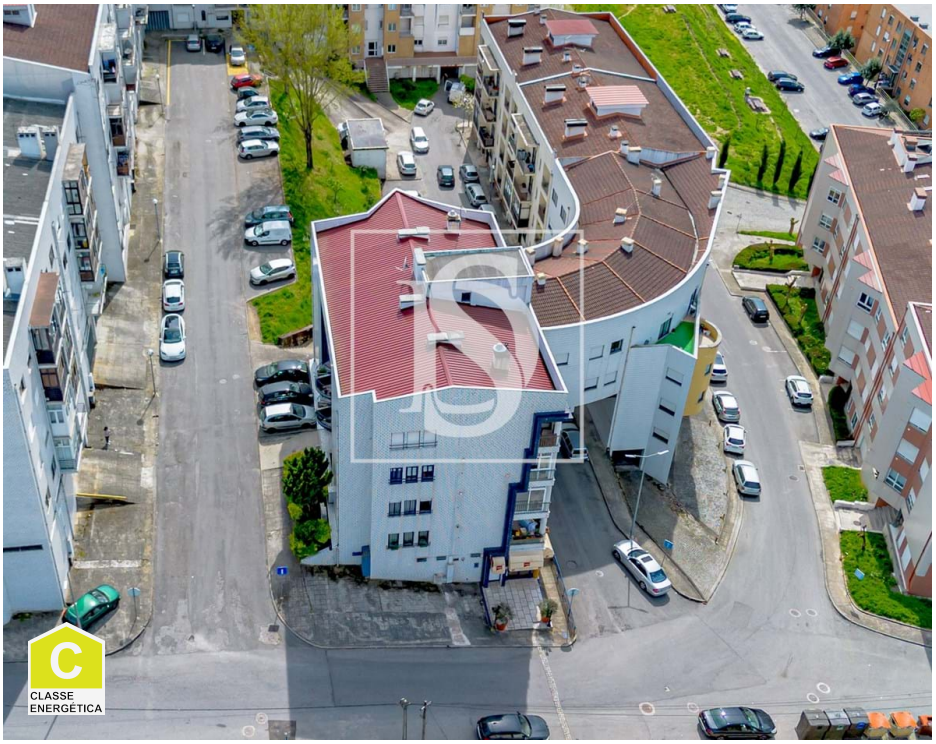

4	2	✖	131 m²	0 m²	✔	1995

Ref. DSAMTDF121 | Vila Real

Apartamento T4 Parada de Cunhos VILA REAL

Apartamento T4 Parada de Cunhos - VILA REAL

Apartamento 3 frentes, de 4 quartos em Vila Real. A 1km do centro da cidade com excelentes acessos e rede de transportes. Com uma área total de 138m², sala de estar e jantar comuns, cozinha com varanda, 4 quartos, 2 casas de banho e garagem. Construído em 1995 e em excelente estado de conservação, este imóvel tem certificação energética de classe C. Aquecimento com recuperador de pellets.

Não perca a oportunidade de agendar uma visita e descobrir o seu futuro lar!

Daniela Ferreira

Tel: 912272197

Email: danielaferreira@decisoesesolucoes.com

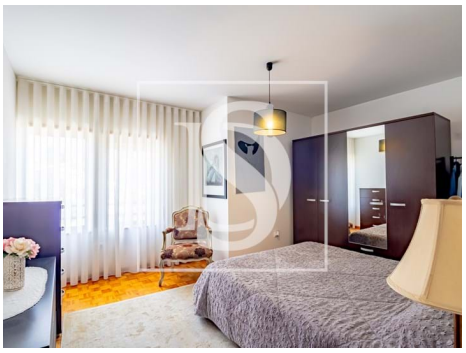

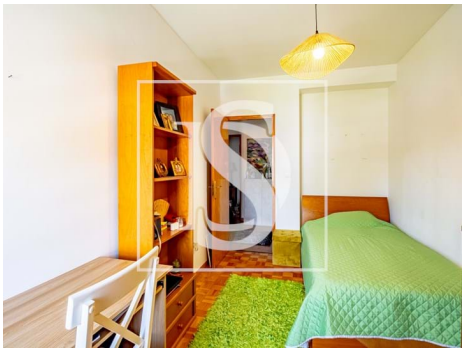

Características gerais

- Ano construção: 1995
- Área bruta privativa: 138
- Certificação energética: C
- Garagem
- Área bruta dependente: 16,4
- Vidros duplos
- Varanda