Nelson Silva

Tel: 927729386

Email: nelsonsilva@dsprivate.com

Preço: 152 000 €

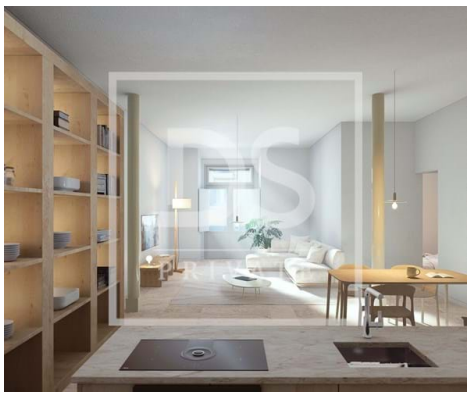

1	✖	35,97 m²	0 m²	✖	2025

Ref. DSPTVEDRASNRS14 | Torres Vedras

Apartamento T0 no Centro de Torres Vedras

Apresentamos um elegante apartamento T0 no rés do chão de um edifico no Largo dos Polomes, um edifício em reabilitação total que combina a história de Torres Vedras com acabamentos modernos e de elevada qualidade.

Com uma área útil de 35,97m²

AMI:

Tel: | Email:

Nelson Silva

Tel: 927729386

Email: nelsonsilva@dsprivate.com

Características gerais

- Esquentador
- Caixilharias PVC
- Pisos: 1
- Vista: Vista cidade
- Localização sossegada
- Certificação energética: B
- Cozinha: Placa, Lava-louças
- Ano construção: 2025
- Kitchenette
- Vidros duplos
- Localização central

AMI:

Tel: | Email: