Celso Sousa

Tel: 912687707

Email: celsosousa@decisoesesolucoes.com

Preço: 199 000 €

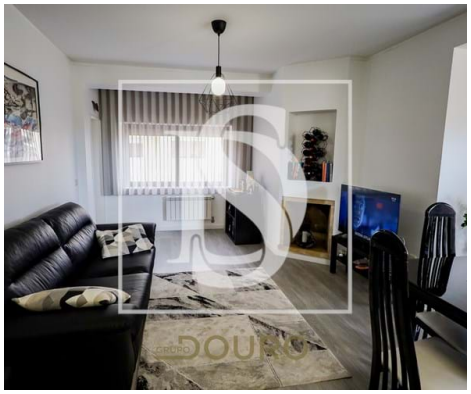

1	1	✖	49,09 m²	0 m²	✖

Ref. DSVNGDOUROCS37 | Vila Nova de Gaia

Apartamento T1 Miramar, VNGaia

Imóvel localizado a 250m da Praia de Miramar mais concretamente na Avenida Major Botelho Moniz.

| jardins e espaços exteriores | rés do chão | hall entrada | cozinha equipada | open space | sala generosa | varanda | 1 quarto | 1wc | aquecimento central | lareira | arrecadação | terraço no último piso | imóvel sem garagem e elevador.

AMI: 18833 | Alvares Cabral 85 4430-158 Vila Nova Gaia, 4430-158, Vila Nova de Gaia

Tel: 223710937 | Email: gaiadouro@decisoesesolucoes.com

Celso Sousa

Tel: 912687707

Email: celsosousa@decisoesesolucoes.com

Características gerais

- Aquecimento
- Jardim
- Área bruta dependente: 22.5
- Certificação energética: D
- Cozinha equipada
- Proximidade: Praia, Campo golfe
- Área bruta privativa: 57
- Varanda