Natividade Rodrigues

Tel: 939328200

Email: natividaderodrigues@decisoesesolucoes.com

Preço: 215 000 €

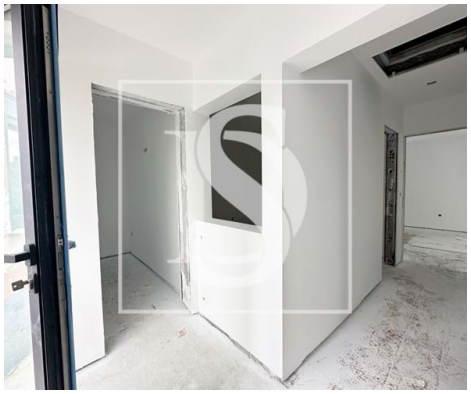

3	1	✖	72,76 m²	636,6 m²	✖	1971

Ref. DSBRGNNR67 | Viana do Castelo

Moradia T3 em remodelação

Descubra esta espetacular moradia térrea localizada em Viana do Castelo, com uma área total de 636,6m2. Esta propriedade renovada possui 3 quartos e 1 casa de banho.

A moradia ficará com uma cozinha equipada com eletrodomésticos modernos, incluindo máquina de lavar louça, frigorífico, micro-ondas, forno, placa, exaustor e bomba de calor. Dispõe de pré instalação de ar condicionado.

Com vistas deslumbrantes para o campo e para a montanha, esta propriedade proporciona privacidade e tranquilidade.

Para além disso, dispõe de jardim e de uma área exterior, ideal para relaxar e desfrutar do ar livre.

Localizada perto de restaurantes, lojas, escolas e transportes públicos, esta propriedade oferece a combinação perfeita entre comodidade e tranquilidade.

Não perca a oportunidade de adquirir esta magnífica moradia e desfrutar da beleza e qualidade de vida

Natividade Rodrigues

Tel: 939328200

Email: natividaderodrigues@decisoesesolucoes.com

que Viana do Castelo tem para oferecer. Agende hoje mesmo uma visita!

Características gerais

• Frigorífico

• Esquentador

• Cozinha: Placa, Forno, Frigorífico, Microondas, Lava-louças, Máquina de lavar, Exaustor, Esquentador

• Cozinha equipada

• Chão flutuante

• Caixilharias Alumínio

• Janelas Oscilo-batente

• Isolamento Térmico

• Jardim

• Ano construção: 1971

• Microndas

• Exaustor

• Pré-instalação ar condicionado

• Maquina lavar loiça

• Bomba de Calor

• Estores

• Isolamento Acústico

• Vidros Triplos

• Proximidade: Zona comercial, Restaurantes, Cidade, Campo, Hospital, Farmácia, Transportes Públicos, Escolas

Natividade Rodrigues

Tel: 939328200

Email: natividaderodrigues@decisoesesolucoes.com

- Área bruta privativa: 81.9
- Arrecadação
- Fossa
- Terreno vedado
- Certificação energética: E
- Água da rede
- Área bruta dependente: 79
- Vista: Vista campo , Vista montanha
- Vidros duplos
- Localização sossegada
- Vistas panorâmicas
- Orientação solar: Norte, Sul
- Ano de renovação: 2025