Daniel Ribeiro

Tel: 918595024

Email: danielribeiro@decisoesesolucoes.com

Preço: 110 000 €

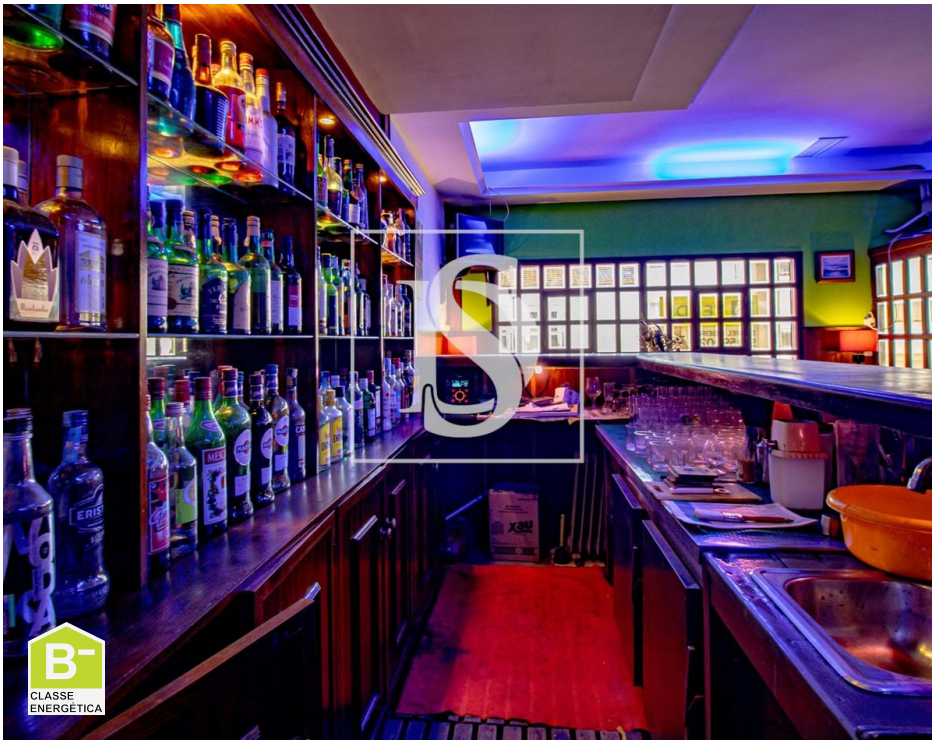

2	✖	50 m²	0 m²	✖

Ref. DSAMTDR117 | Baião

Estabelecimento comercial Álvaro's Bar, Campelo, Baião

Localizado no coração da vila de Campelo, Baião, o Álvaro's Bar é um estabelecimento bem posicionado, com grande visibilidade e fácil acesso, garantindo um fluxo constante de clientes. Com 58m² de área bruta privativa, o espaço oferece uma estrutura completa e funcional, ideal para quem deseja adquirir um negócio já equipado e em pleno funcionamento.

Daniel Ribeiro

Tel: 918595024

Email: danielribeiro@decisoesesolucoes.com

Características gerais

• Certificação energética: B-