Tel: +351 912125250
bernardo@machadonunes.pt

450 000 € | Ref. MN89 | Lisboa

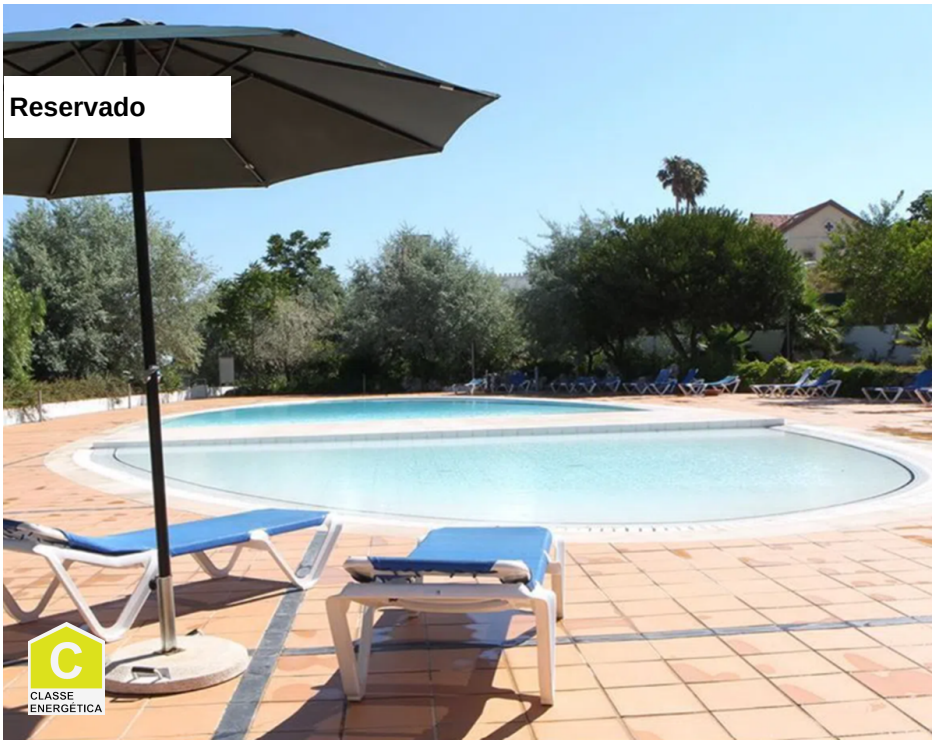

1	1	✖	67 m²	0 m²	✖

Apartamento T1 com parqueamento, arrecadação e cozinha equipada, inserido no Condomínio de Prestigio do Jardins de Campolide. Este edifício combina segurança 24 horas, áreas verdes, piscina e um parque infantil. Situado numa localização privilegiada, oferece fácil acesso ao centro de Lisboa e a uma ampla gama de serviços e comodidades, tornando-se a escolha ideal para quem valoriza conforto, praticidade e qualidade de vida. Agende já a sua visita, enquanto ainda está disponível!

AMI: 20741 | CENTRO EMPRESARIAL TORRES DE LISBOA, RUA TOMÁS DA FONSECA - TORRE G - 1º Piso, 1600-209 LISBOA, Aguada de Cima

Tel: +351 912125250 | Email: bernardo@machadonunes.pt

Powered by CASAFARI CRM

Tel: +351 912125250
bernardo@machadonunes.pt

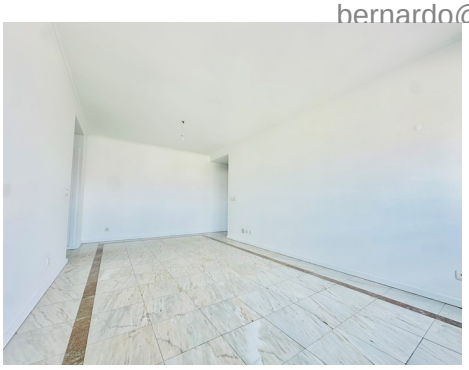

- Roupeiros
- Proximidade: Restaurantes, Transportes Públicos
- Localização central
- Com estacionamento
- Video porteiro
- Vidros duplos
- Cozinha equipada
- Certificação energética: C
- Condomínio fechado
- Arrecadação
- Elevador