PINK Real Estate

Jonathan Baeta

Tel: 938381310

jonathan.baeta@pinkrealestate.pt

590 000 € | Ref. 8869 | Funchal

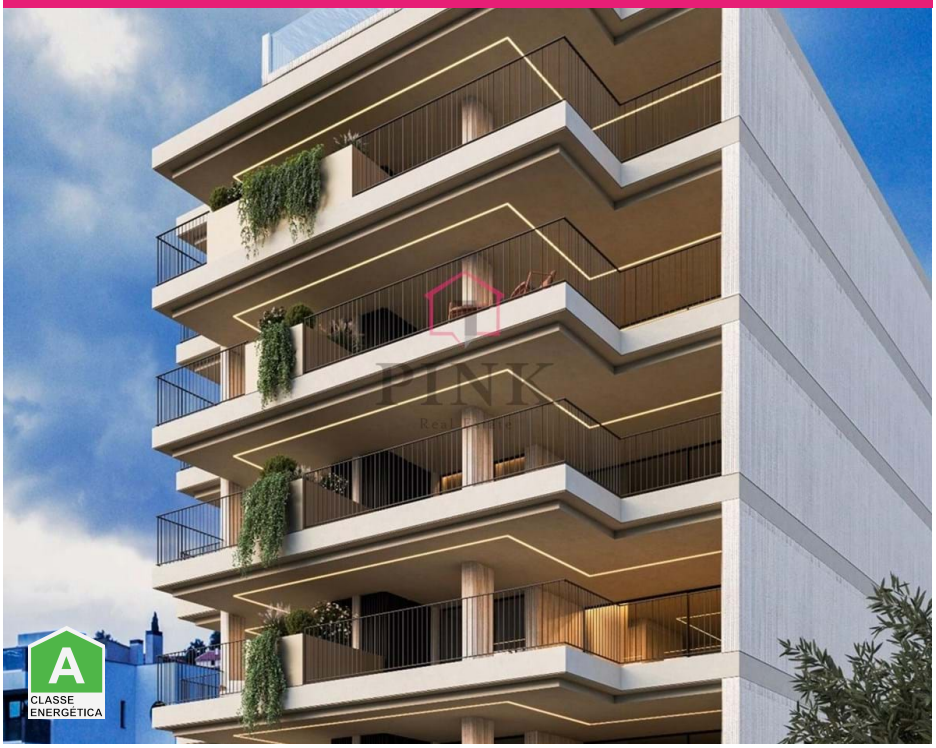

2	3	✔	66,5 m²	0 m²	✔	2027

Alfa Prime 7 – Novo Apartamento T2 nos Barreiros

Descubra o Alfa Prime 7, um empreendimento pensado para redefinir a vida contemporânea nos Barreiros, uma das zonas mais cobiçadas e estratégicas do Funchal. Muito mais do que um simples projeto residencial, este desenvolvimento representa uma nova visão de conforto, modernidade e exclusividade — uma combinação rara no mercado atual. Este magnífico T2, com duas suítes e três casas de banho, foi meticulosamente concebido para oferecer uma experiência de habitação superior. Cada área foi planeada para maximizar a luz natural, criando ambientes amplos, elegantes e funcionais. As suítes proporcionam privacidade total, enquanto a zona social integra-se harmoniosamente com o exterior, criando uma fluidez perfeita entre a vida interior e o lazer ao ar livre. O grande destaque deste apartamento são as suas varandas excecionais, com mais de 40 m² de espaço exterior — um verdadeiro luxo urbano. Este espaço foi desenhado para ser vivido: seja para desfrutar de refeições ao ar livre, momentos de descontração ou simplesmente contemplar as paisagens incomparáveis do mar e da cidade do Funchal. Aqui, o quotid...

PINK Real Estate

Jonathan Baeta

Tel: 938381310

jonathan.baeta@pinkrealestate.pt

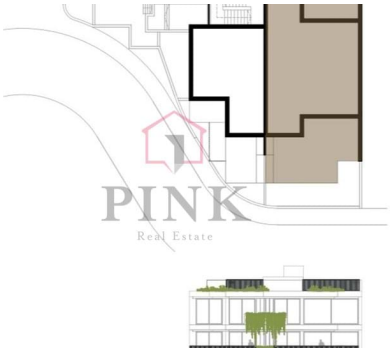

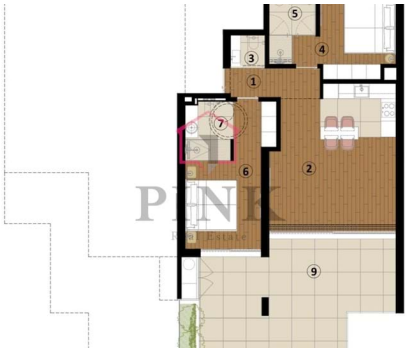

Características gerais

- Ar condicionado
- Cozinha : Semi Equipada
- Jardim
- Condomínio fechado
- Elevador
- Localização central
- Localização sossegada
- Pisos : 2º
- Vista Mar
- Garagem: 1
- Armários Embutidos
- Piscina
- Ano construção: 2027
- Certificação energética: A
- Terraço topo
- Lavandaria
- Garagem
- Transportes Públicos
- Varanda
- Orientação: Sul