**Tel:** +34 666 98 57 58
carolina@montenegrobrokers.com

**4 100 000 € | Ref. NUÑEZB85 | Madrid**

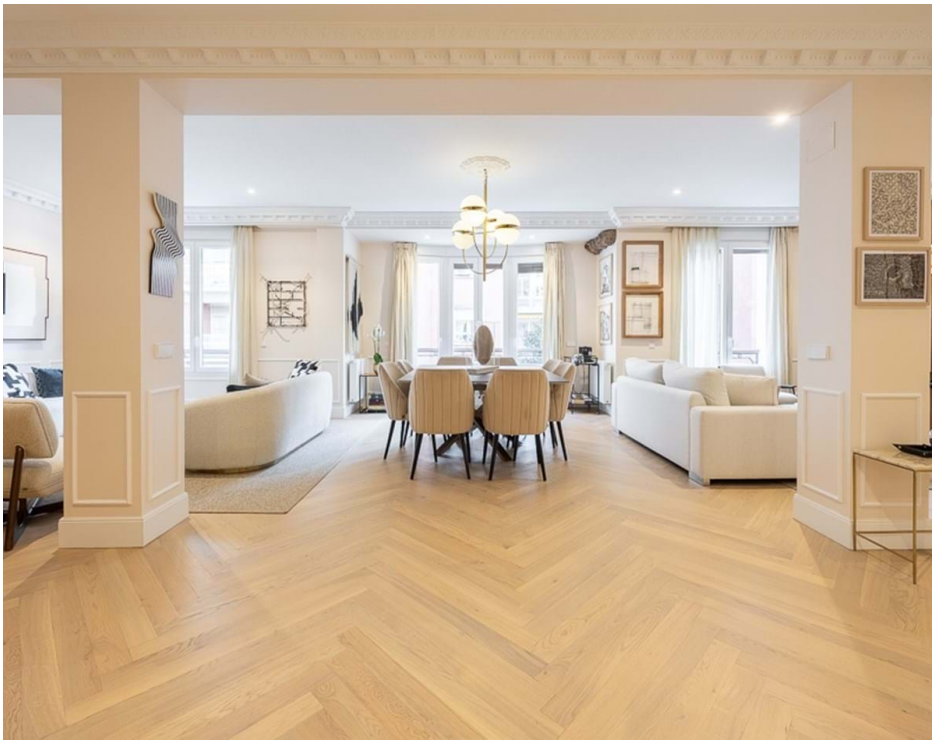

| 4 | 4 | ✖ | 190 m² | 0 m² | ✖ |
|---|---|---|---|---|---|

Piso ubicado en una 4ta planta de un edificio señorial en El Barrio de Salamanca. Espectacular reforma en una vivienda muy amplia para familia o para recibir, con un salón extenso. La vivienda esta a estrenar y cuenta con 4 habitaciones con muchísima luz natural.

**Tel:** +34 666 98 57 58
carolina@montenegrobrokers.com