Carlos Teixeira

Tel: 931138131

Email: carlosteixeira@decisoesesolucoes.com

Preço: 295 000 €

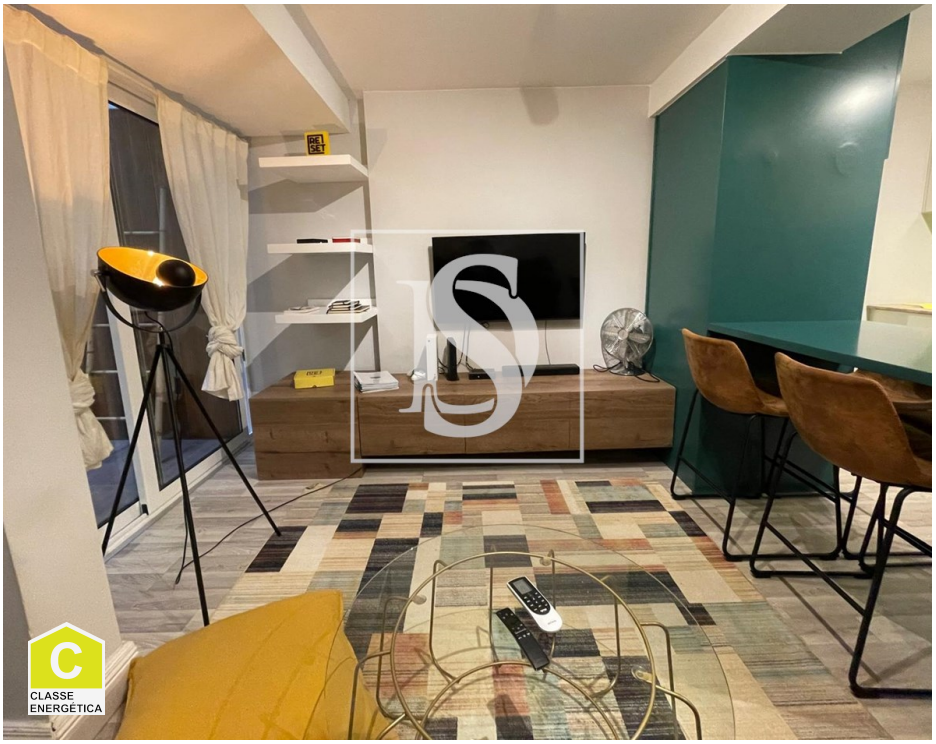

1	1	✖	48 m²	0 m²	✖

Ref. DSLXACT47 | Lisboa

T1 Renovado no Centro de Lisboa – Conforto e Praticidade ao Seu Alcance!

T1 Renovado no Centro de Lisboa !

Situado no encantador bairro junto ao Campo Mártires da Pátria, este T1 é a combinação ideal entre história e modernidade, com tudo ao seu alcance. Em apenas 15 minutos a pé, pode aceder a transportes públicos, escolas, supermercados (como o Pingo Doce) e 169 opções de restaurantes. O bairro oferece ainda a tranquilidade de 7 espaços verdes, incluindo o Jardim do Largo da Escola Municipal, a apenas 3 minutos de distância.

Além disso, encontra tudo o que precisa para o seu dia-a-dia: 15 farmácias nas proximidades, o Hospital de São José a 6 minutos a pé e o Cinema São Jorge a 15 minutos. A localização é ideal para quem procura praticidade e qualidade de vida em pleno centro de Lisboa.

Venha conhecer este T1 renovado e viver no coração de Lisboa, onde conforto e acessibilidade se encontram de forma única. Não perca esta oportunidade!

Carlos Teixeira

Tel: 931138131

Email: carlosteixeira@decisoesesolucoes.com

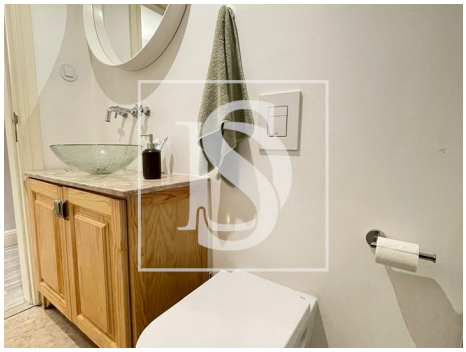

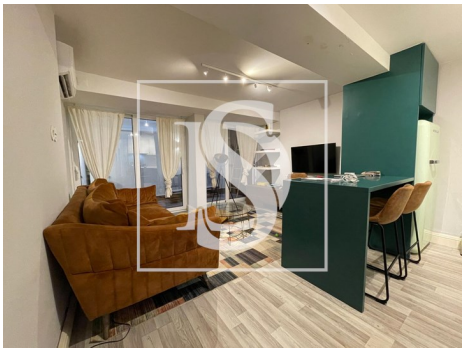

Características gerais

- Microndas
- Ar condicionado
- Área bruta dependente: 4
- Vista: Vista cidade
- Certificação energética: C
- Água da rede
- Cozinha: Placa, Forno, Frigorífico, Máquina de lavar, Termo acumulador
- Caixilharia com corte térmico/acústico
- Área bruta privativa: 48
- Pisos: 1
- Orientação solar: Este