PINK Real Estate

João Andrade

Tel: (+351) 912 349 650

joao@pinkrealestate.pt

1 500 € | Ref. 8851 | Funchal

1	✖	84 m²	0 m²	✔	1998

Bureau à louer à Funchal

Espace à louer au cœur de Funchal Nous vous présentons une excellente opportunité de location dans un espace polyvalent avec un emplacement privilégié dans le centre commercial Anadia, en plein centre de Funchal. D'une surface brute de 96,50 m², cette fraction destinée aux services est idéale pour l'installation d'un bureau, d'un bureau ou d'un espace de service public, avec les autorisations appropriées. L'espace se distingue par ses grandes pièces, sa bonne lumière naturelle et sa configuration flexible, lui permettant de s'adapter facilement aux besoins des différentes entreprises ou activités professionnelles. Caractéristiques principales : - Surface couverte : 96.50 m² - 1 place de parking privative - Immeuble avec ascenseur, accessible et pratique Emplacement central, avec un accès facile aux transports en commun, aux commerces, aux services et au parking public. Idéal pour les entreprises, les professionnels libéraux ou les entrepreneurs à la recherche d'un espace fonctionnel, bien situé et prêt à recevoir leur entreprise. Ne manquez pas cette occasion d'implanter votre...

PINK Real Estate

João Andrade

Tel: (+351) 912 349 650
joao@pinkrealestate.pt

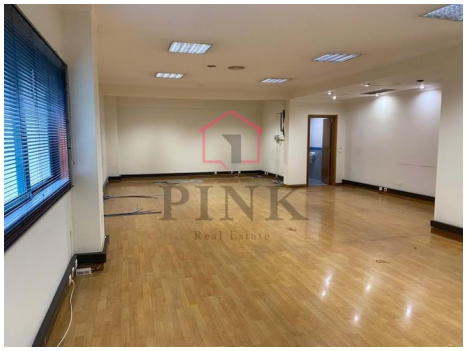

Caractéristiques générales

- Année de construction: 1998
- Ascenseur
- Garage
- Transport public
- Certification énergétique: B-
- Situation centrale
- Sols: 3º
- Garege: 1