Sara Moura

Tel: 939133825

Email: saramoura@decisoesesolucoes.com

Preço: 350 000 €

4	3	✖	137,8 m²	0 m²	✔	2005

Ref. DSSJM23 | Santa Maria da Feira

Apartamento T4 à venda, Santa Maria da Feira

Descubra o conforto deste apartamento T4 em Santa Maria da Feira.

O apartamento é composto por: cozinha equipada e mobilada com acesso a varanda, sala comum com áreas generosas com acesso a varanda, 4 quartos com roupeiros embutidos, sendo dois suítes, 3 casas de banho e garagem fechada com muito espaço para arrumação.

A uma curta distância de comércios e serviços e com acesso privilegiado à A1, A29 e N223

Agende uma visita hoje mesmo e encante-se por este apartamento.

Sara Moura

Tel: 939133825

Email: saramoura@decisoesesolucoes.com

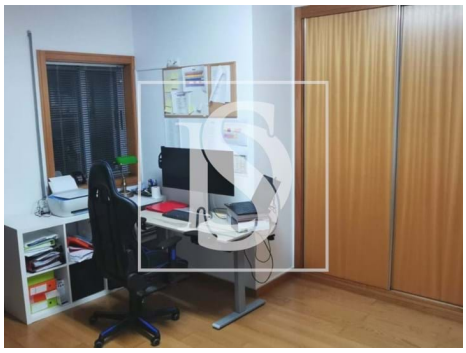

Características gerais

- Aquecimento Central: Gás
- Proximidade: Restaurantes, Cidade, Hospital, Farmácia, Transportes Públicos, Escolas
- Court de Ténis
- Área bruta dependente: 54,5
- Vista: Vista vila
- Elevador
- Video porteiro
- Esgotos municipais
- Localização central
- Certificação energética: C
- Varanda
- Lugar de Garagem
- Roupeiros
- Ginásio
- Ano construção: 2005
- Área bruta privativa: 153
- Gás: Outro
- Com estacionamento
- Vidros duplos
- Localização sossegada
- Área de estacionamento
- Água da rede
- Garagem

Sara Moura

Tel: 939133825

Email: saramoura@decisoesesolucoes.com