Sónia Pinto da Costa

Tel: 914252916

Email: spc@decisoesesolucoes.com

Preço: 210 000 €

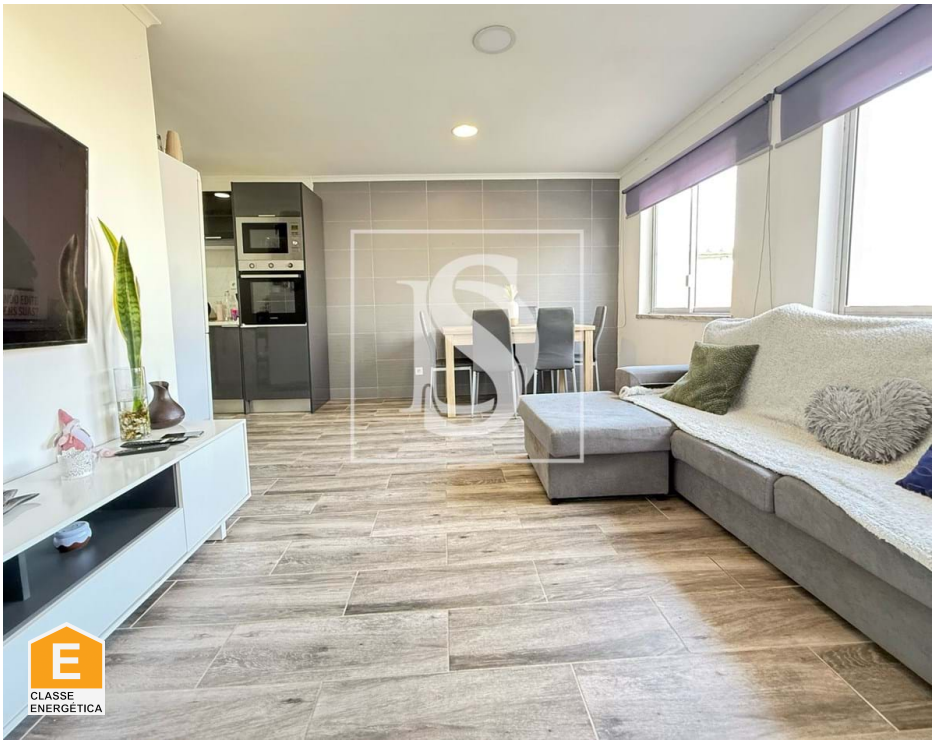

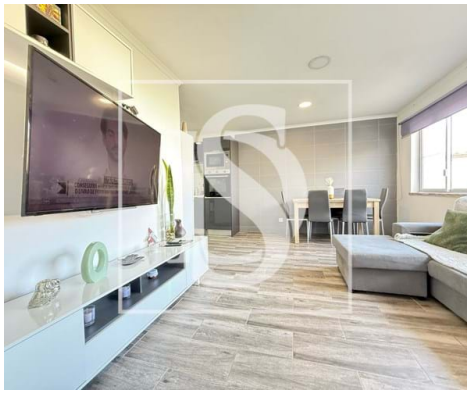

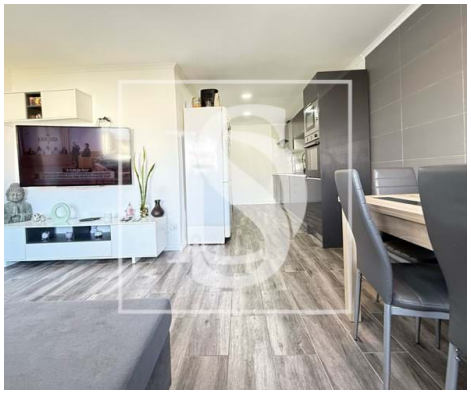

2	1	✖	62 m²	0 m²	✖	1977

Ref. DSMTASPC28 | Moita

Apartamento T2 com logradouro na Moita

ESTE IMÓVEL ENCONTRA-SE RESERVADO.
Situado na pitoresca vila da Moita, este apartamento oferece uma oportunidade única para quem procura um lar acolhedor num ambiente histórico. Com dois quartos e uma casa de banho completa, esta propriedade de 62 metros quadrados é o local perfeito para morar.

Construído em 1977 e renovado em 2021, este apartamento apresenta uma cozinha totalmente equipada com micro-ondas, fogão, forno e exaustor. Desfrute e aproveite do espaço exterior com 9,50m2.

A localização deste apartamento não podia ser melhor, com uma variedade de comodidades a poucos passos de distância. Descubra 20 pontos de interesse em apenas 15 minutos a pé, além de escolas conceituadas como a Escola Secundária da Moita e a Escola Básica D. Pedro II. Para os amantes da natureza, o Parque oferece um retiro tranquilo a apenas 11 minutos de distância, perfeito para caminhadas relaxantes e piqueniques em família.

Moita é uma vila que harmoniza o encanto histórico com a conveniência moderna, oferecendo uma mistura dinâmica de comodidades e atrações naturais. Seja para desfrutar da atmosfera vibrante, explorar a beleza

Sónia Pinto da Costa

Tel: 914252916

Email: spc@decisoesesolucoes.com

natural ou experimentar a conveniência da vida urbana, esta propriedade tem algo para todos os gostos. Agende uma visita e descubra por si mesmo a oportunidade única que este apartamento na Moita oferece.

Área bruta privativa: 62,00m2
Área bruta dependente: 9,50m2
CE: E
AMI 11322
ICV: 3681
DSMTASPC28

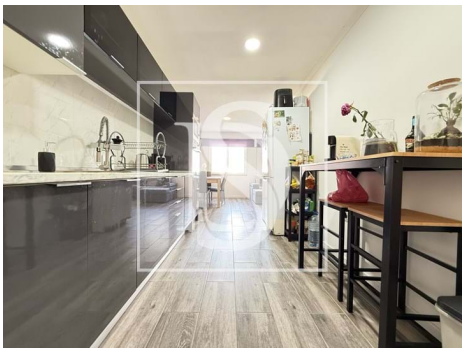

Características gerais

- Microndas
- Cozinha: Placa, Forno, Microondas, Exaustor
- Polibã
- Ano construção: 1977
- Área bruta privativa: 62,00
- Pisos: 2
- Exaustor
- Caixilharias PVC
- Resguardos de Polibã
- Área bruta dependente: 9,50
- Vista: Vista urbanização
- Localização sossegada

Sónia Pinto da Costa

Tel: 914252916

Email: spc@decisoesesolucoes.com

- Certificação energética: E
- Ano de renovação: 2021
- Varanda