RUI SILVA COSTA

Tel: +351968472587

Email: ruisilvacosta@decisoesesolucoes.com

Preço: 170 000 €

1	1	✖	38 m²	44 m²	✖	2025

Ref. DSMORRC29 | Porto

Casa Independente T1 - Nova - Areosa Porto

Descubra o seu refúgio urbano nesta encantadora moradia localizada no coração da cidade do Porto. Com um quarto acolhedor, uma casa de banho requintada e uma área total de 44 m2, este imóvel em construção promete tornar-se um verdadeiro refúgio citadino.

RUI SILVA COSTA

Tel: +351968472587

Email: ruisilvacosta@decisoesesolucoes.com

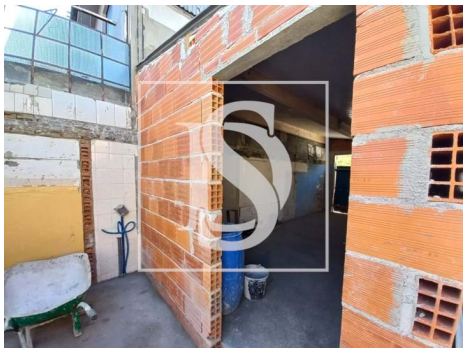

Características gerais

- Ano construção: 2025
- Vista: Vista urbanização
- Pisos: 0
- Esgotos municipais
- Localização central
- Orientação solar: Norte, Sul
- Ano de renovação: 2025
- Área bruta privativa: 38
- Condomínio fechado
- Video porteiro
- Localização sossegada
- Certificação energética: Isento
- Água da rede
- Terraço