Simone Victoria

Tel: 914379145

Email: simonevictoria@dsprivate.com

Preço: 645 000 €

2	2	✖	98,8 m²	130 m²	✖	1987

Ref. DSPPORTOBOSV9 | Porto

Apartamentos T1 no Centro Histórico do Porto

 Apartamentos T1 à Venda na Baixa do Porto
Oportunidade única no coração da cidade!

Venha descobrir o charme e a conveniência da Baixa do Porto com estes dois exclusivos apartamentos T1, situados numa das ruas mais emblemáticas da cidade

 Pode ser vendido em conjunto ou separadamente:

Estes apartamentos são perfeitos para: Investimento
 Alojamento local
 Habitação própria no centro histórico

Simone Victoria

Tel: 914379145

Email: simonevictoria@dsprivate.com

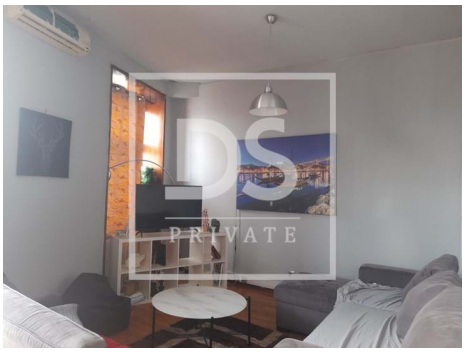

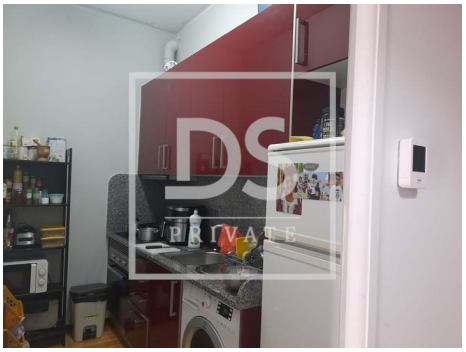

Características gerais

- Roupeiros
- Área Bruta Privativa: 98,8
- Ano construção: 1987
- Elevador
- Certificação energética: C
- Varanda
- Proximidade: Restaurantes, Cidade, Hospital, Farmácia, Transportes Públicos, Escolas, Piscinas Públicas, Parque infantil, Zona comercial
- Área Bruta Dependente: 2,6
- Vista: Vista urbanização
- Localização central
- Orientação solar: Sul
- Licença turística