Pedro Pereira

Tel: 910895500

Email: pedropereira@dsprivate.com

Preço: 85 000 €

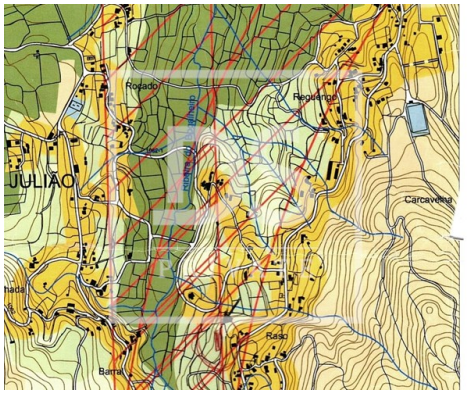

0	✖	0 m²	1100 m²	✖

Ref. DSPPORTOBOSV8 | Valença

Oportunidade de Adquirir Terreno, com Excelente Área de Cultivo

Terreno Rústico. 1.100 m²
Excelente exposição solar, proximidade com rio
Terreno localizado na freguesia de São Julião e Silva, no concelho de Valença.
Cultura e Vinha em Ramada
Terreno Totalmente Vedado
Não perca esta oportunidade, marque já a sua visita.

Pedro Pereira

Tel: 910895500
Email: pedropereira@dsprivate.com

Características gerais

- Área Bruta Privativa: 1100
- Localização sossegada
- Terreno vedado
- Vista: Vista rio
- Poço