PINK Real Estate

Jonathan Baeta

Tel: 938381310

jonathan.baeta@pinkrealestate.pt

1 500 000 € | Ref. 8837 | Funchal

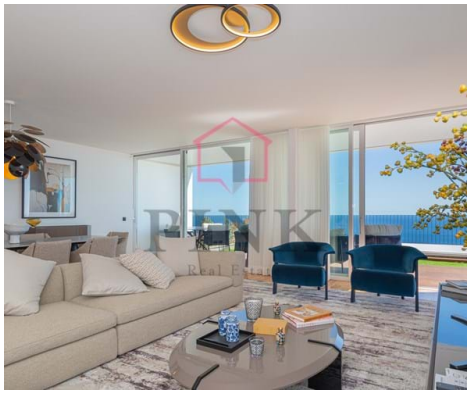

3	3	✔	301,5 m²	0 m²	✔	2010

Moradia T3 Mobilado com Vista Mar e Piscina | Ajuda - Funchal

Exclusiva Moradia Geminada T3 Mobilada do Arquitecto Paulo David - Ajuda, Funchal Localizada na cobiçada zona da Ajuda, na Rua João Paulo II, esta excecional moradia T3 geminada integra um condomínio privado e é um dos mais distintos exemplos da arquitetura contemporânea madeirense, concebida pelo aclamado arquiteto Paulo David. Totalmente mobilada e com acabamentos de excelência, a propriedade combina a sofisticação italiana com o charme português nos seus interiores, criando uma atmosfera de elegância refinada e conforto absoluto. A moradia dispõe de uma ampla área de estar em conceito aberto, cozinha moderna e equipada, uma suite luxuosa e dois quartos adicionais. Um dos grandes destaques é o espaçoso deck privativo com mais de 50m², com jacuzzi, oferecendo vistas panorâmicas e ininterruptas sobre o Oceano Atlântico — um cenário deslumbrante para relaxar ou receber convidados. Com garagem privativa para duas viaturas e estacionamento exterior para mais duas, esta casa oferece conveniência e exclusividade. A sua localização privilegiada, junto à estrada principal e perto de todos os ser...

PINK Real Estate

Jonathan Baeta

Tel: 938381310

jonathan.baeta@pinkrealestate.pt

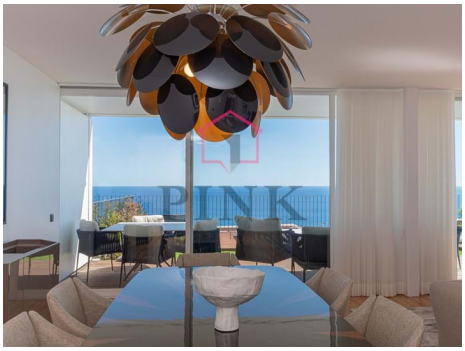

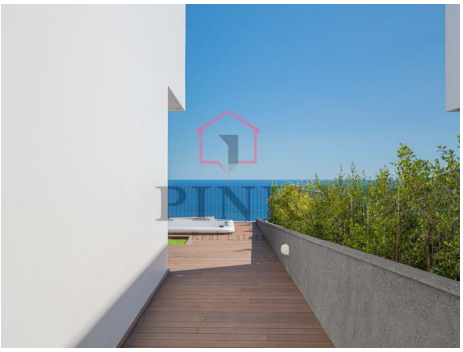

Características gerais

Jonathan Baeta

Tel: 938381310

jonathan.baeta@pinkrealestate.pt

- Armários Embutidos
- Chão Flutuante
- Piscina
- Estacionamento (descoberto)
- Estacionamento descoberto : 1
- Alarme
- Alarme: Instalado
- Certificação energética: C
- Localização central
- Mobilado
- Pisos : 3
- Transportes Públicos
- Varanda
- Orientação: Sul
- Closet
- Cozinha : Equipada
- Jardim
- Painéis Fotovoltaicos
- Ano construção: 2010
- Arrecadação
- Condomínio fechado
- Carregamento para veículos Elétricos
- Lavandaria
- Garagem
- Vidros Duplos
- Vista Mar
- Garagem: 2