PINK Real Estate

Jonathan Baeta

Tel: 938381310

jonathan.baeta@pinkrealestate.pt

1 500 000 € | Ref. 8837 | Funchal

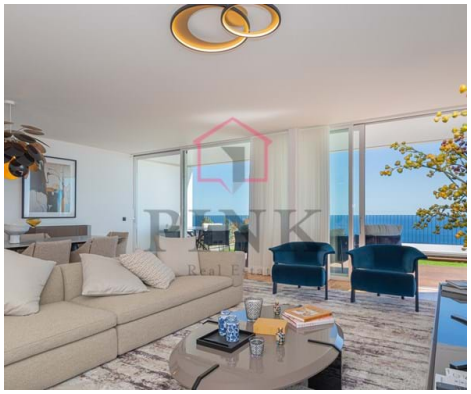

3	3	✔	301,5 m²	0 m²	✔	2010

Möblierte Villa mit 3 Schlafzimmern, Meerblick und Pool | Ajuda - Funchal

Exklusive möblierte Doppelhaushälfte mit 3 Schlafzimmern vom Architekten Paulo David - Ajuda, Funchal
Diese außergewöhnliche Doppelhaushälfte mit 3 Schlafzimmern befindet sich in der begehrten Gegend von Ajuda in der Rua João Paulo II und ist Teil einer privaten Eigentumswohnung und eines der bedeutendsten Beispiele für zeitgenössische madeirische Architektur, die vom gefeierten Architekten Paulo David entworfen wurde. Voll möbliert und mit exzellenten Oberflächen, kombiniert das Anwesen italienische Raffinesse mit portugiesischem Charme in seinen Innenräumen und schafft eine Atmosphäre von raffinierter Eleganz und absolutem Komfort. Die Villa verfügt über einen großen, offenen Wohnbereich, eine moderne und ausgestattete Küche, eine luxuriöse Suite und zwei weitere Schlafzimmer. Eines der großen Highlights ist die geräumige private Terrasse mit mehr als 50 m² und Whirlpool, die einen Panoramablick und einen ungestörten Blick auf den Atlantischen Ozean bietet - eine atemberaubende Kulisse zum Entspannen oder Empfangen von Gästen. Mit einer privaten Garage für zwei Autos und einem Außenpark...

PINK Real Estate

Jonathan Baeta

Tel: 938381310

jonathan.baeta@pinkrealestate.pt

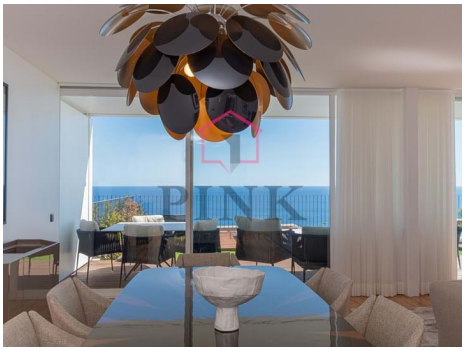

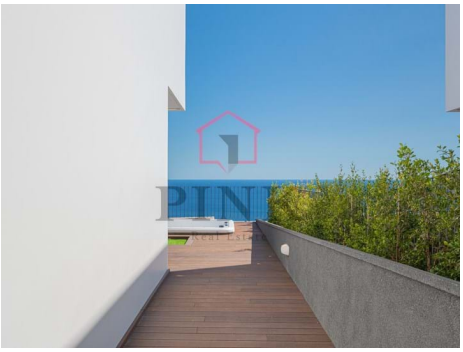

Allgemeine Merkmale

PINK Real Estate

Jonathan Baeta

Tel: 938381310

jonathan.baeta@pinkrealestate.pt

- Einbauschränke
- Schwimmender Boden
- Schwimmbad
- Parkplatz (nicht überdacht)
- Nicht überdachter Parkplatz: 1
- Alarmanlage
- Alarm: Eingerichtet
- Energie ausweis: C
- Zentrale Lage
- Möbliert
- Etagen: 3
- öffentlicher Verkehr
- Balkon
- Ausrichtung: Süden
- Closet
- Küche : Ausgestattet
- Garten
- Photovoltaik-Module
- Baujahr : 2010
- Lagerraum
- Private condominium
- Laden für Elektrofahrzeuge
- Wäscherei
- Garage
- Doppelte Gläser
- Meerblick
- Garage: 2