Geane Dantas

Tel: 939967811

Email: geanedantas@decisoesesolucoes.com

Preço: 850 €

2	1	✖	83 m²	0 m²	✖	1999

Ref. DSSJM21 | São João da Madeira

Apartamento T2 para arendar em São João da Madeira

Apartamento T2 remodelado e mobilado para arrendar em zona central de São João da Madeira.
A cozinha encontra-se totalmente equipada com placa, forno, exaustor, esquentador, micro-ondas, máquina de lavar loiça, tendo uma despensa e zona de lavandaria. A sala comum espaçosa, tem ainda um pequeno escritório. Os 2 quartos contam com roupeiros embutidos e uma casa de banho com área generosa.
Imóvel ideal para quem aprecia comodidade e conforto, situa-se próximo a comércios, serviços, mercado, escola e transporte público.
Destaca-se, o bom isolamento térmico e acústico do imóvel.
Conta ainda com um lugar de garagem.
Marque já sua visita!

Geane Dantas

Tel: 939967811

Email: geanedantas@decisoesesolucoes.com

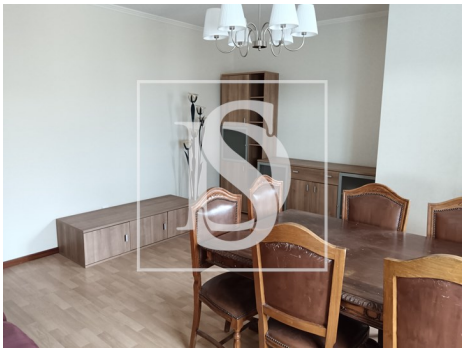

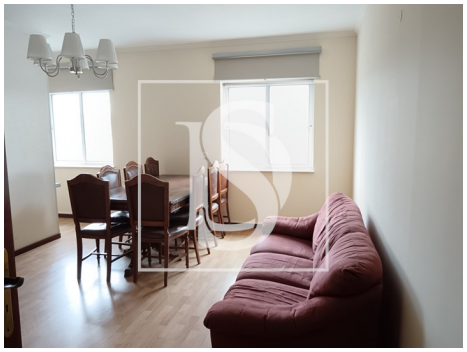

Características gerais

- Esquentador
- Cozinha: Placa, Forno, Microondas, Lava-louças, Exaustor, Esquentador
- Cozinha equipada
- Roupeiros
- Estores
- Polibã
- Ano construção: 1999
- Vista: Vista cidade
- Elevador
- Vidros duplos
- Despensa
- Localização central
- Exaustor
- Aquecimento
- Maquina lavar loiça
- Caixilharias Alumínio
- Janela
- Proximidade: Zona comercial, Restaurantes, Cidade, Transportes Públicos, Escolas, Parque infantil
- Área bruta privativa: 94,50
- Gás: Rede principal
- Com estacionamento
- Portão de garagem eléctrico
- Esgotos municipais
- Área de estacionamento

Geane Dantas

Tel: 939967811

Email: geanedantas@decisoesesolucoes.com

- Certificação energética: C
- Lugar de Garagem
- Água da rede