# Eduardo Monteiro

**Tel:** 914955562

**Email:** eduardomonteiro@dsprivate.com

## Preço: 400 000 €

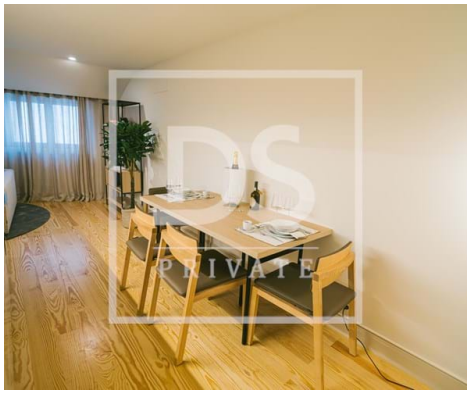

| 1 | 1 | ✖ | 67 m² | 0 m² | ✖ | 2024 |
|---|---|---|---|---|---|---|

**Ref.** DSPMCANAV33 | Porto

## Trindade - Apartamento T1 Duplex

Este apartamento T1 Duplex encontra-se no 2º e 3º piso do empreendimento, virado para a Travessa Alfares Malheiro com 67 m2.

Localiza-se na zona nobre da cidade do Porto, junto ao metro da Trindade, com acesso a todo o tipo de comércio, serviços e transportes públicos.

Localização privilegiada:

Metro do Trindade: 40 metros;
Câmara Municipal do Porto: 400 metros
Estação de São Bento: 980 metros
Ribeira do Porto: 1.650 metros
Aeroporto Francisco Sá Carneiro: 30 minutos através do Metro da Trindade
Possibilidade de chegar a qualquer ponto da cidade a partir do Metro da Trindade em poucos minutos
Divisões:

**Eduardo Monteiro**

**Tel:** 914955562
**Email:** eduardomonteiro@dsprivate.com

Piso 2:

Sala de Estar
Sala de Jantar
Cozinha em open space
Casa de banho completa
Piso 3:

Quarto
Destaques:

Conforto e sofisticação: projeto exclusivo de decoração pela prestigiada equipa da marca Laskasas.
Design Moderno: Cada fração foi planeada com atenção aos detalhes, proporcionando conforto e funcionalidade para seus futuros moradores.
Não perca a oportunidade de fazer parte deste projeto incrível. Entre em contato connosco, agende uma visita e conheça.

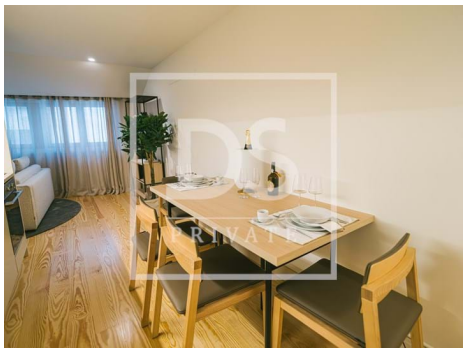
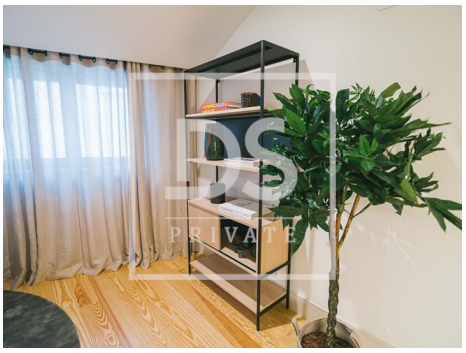

# Características gerais

• Proximidade: Aeroporto, Praia, Campo golfe, Zona comercial, Restaurantes, Cidade, Hospital, Farmácia, Transportes Públicos, Escolas, Piscinas Públicas, Parque infantil

• Área Bruta Privativa: 67

• Duplex

# Eduardo Monteiro

**Tel:** 914955562

**Email:** eduardomonteiro@dsprivate.com

• Certificação energética: B-

• Ano construção: 2024

• Pisos: 2