Cláudio Belo

Tel: 910203433

Email: claudiomanuelbelo@decisoesesolucoes.com

Preço: 90 000 €

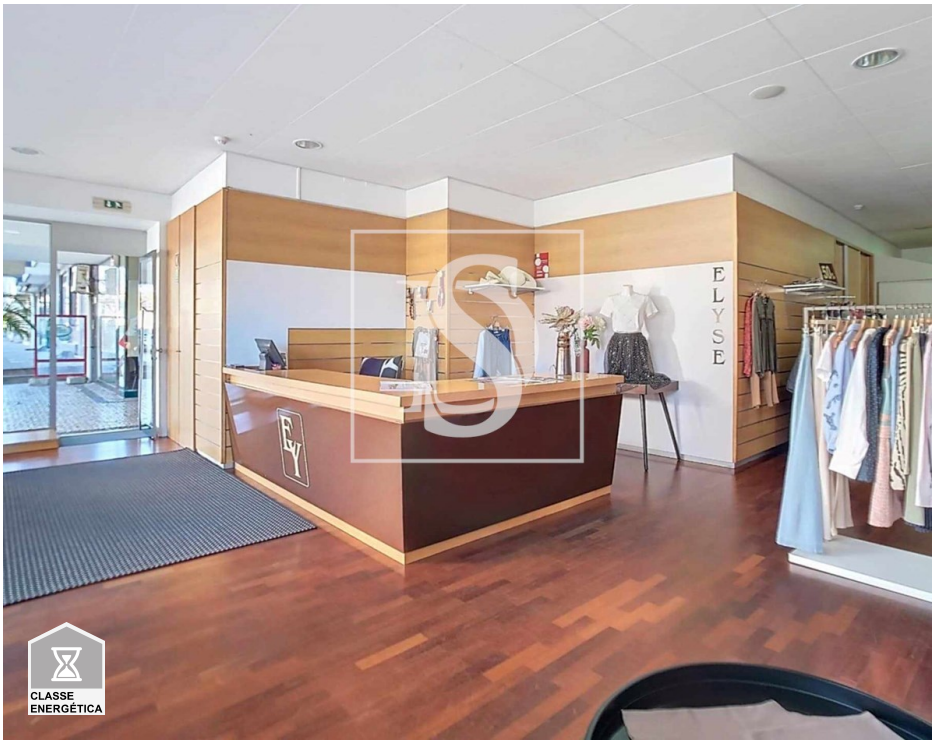

1	✖	92 m²	0 m²	✖	1996

Ref. DSERMCB66 | Trofa

Loja comercial com uma área bruta de 92m2 muito bem localizado na cidade da Trofa.

Loja comercial com uma área bruta de 92m2 muito bem localizado na cidade da Trofa.
Excelente oportunidade para criar o seu próprio negocio numa cidade em constante evolução. Situado em zona bastante movimentada com todo tipo de serviço no envolvente, o que torna o local bastante vantajoso e trata-se de uma rua pedonal por isso muitas pessoas a passarem a pé em frente à loja comercial. Uma montra grande dá-lhe a liberdade de ter sempre muita luz natural oferecendo também muita visibilidade para o exterior. Neste momento a loja está em funcionamento e trata-se de uma loja de roupa de mulher. Contudo poderá alterar o serviço e começar o seu próprio negócio. Se pretender obter mais informações sobre este excelente negócio, não hesite em me contatar.
Marque já a sua visita e veja ao vivo o potencial desta loja.!!

Cláudio Belo

Tel: 910203433

Email: claudiomanuelbelo@decisoesesolucoes.com

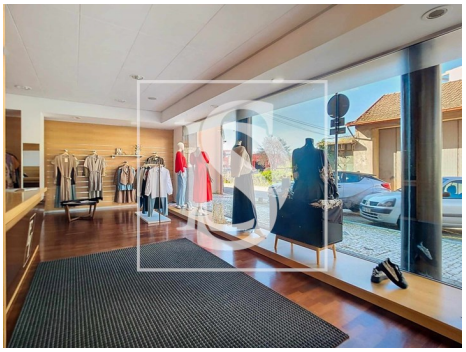

Características gerais

• Proximidade: Restaurantes, Cidade, Zona comercial, Farmácia, Transportes Públicos, Escolas

• Área bruta privativa: 92

• Certificação energética: Em curso

• Ano construção: 1996

• Vista: Vista cidade, Vista urbanização