João Rosa

Tel: 968734105

Email: joaorosa@dsprivate.com

Preço: 325 000 €

3	2	✖	82,53 m²	0 m²	✔	2010

Ref. DSPBRAGAPAV70 | Braga

Magnífico T2+1 em Fraião, Braga

Este apartamento T2+1 está localizado em Fraião, Braga, em fase final de construção, com conclusão prevista para 6 meses. Com dois quartos e um escritório, o apartamento inclui garagem fechada para dois carros. Localizado numa zona tranquila, com fácil acesso ao centro de Braga, comércio, escolas e zonas de lazer. Uma excelente oportunidade para quem procura um imóvel moderno e bem localizado. Estamos à disposição para mais informações ou para agendar uma visita.

This 2+1 apartment is located in Fraião, Braga, and is in the final stages of construction, with completion expected in 6 months. It features two bedrooms and one office, as well as a closed garage for two cars. Located in a quiet area, with easy access to the center of Braga, shops, schools, and leisure areas. A great opportunity for those seeking a modern and well-located property. We are at your disposal for more information or to schedule a visit.

Cet appartement T2+1 est situé à Fraião, Braga, et est en phase finale de construction, avec une finition prévue dans 6 mois. Il comprend deux chambres et un bureau, ainsi qu'un garage fermé pour deux voitures. Situé dans un quartier calme, à proximité du centre de Braga, des commerces, des écoles et des zones de loisirs. Une excellente opportunité pour ceux qui recherchent un bien moderne et bien situé. Nous

AMI:

Tel: | Email:

João Rosa

Tel: 968734105
Email: joaorosa@dsprivate.com

sommes à votre disposition pour plus d'informations ou pour organiser une visite.

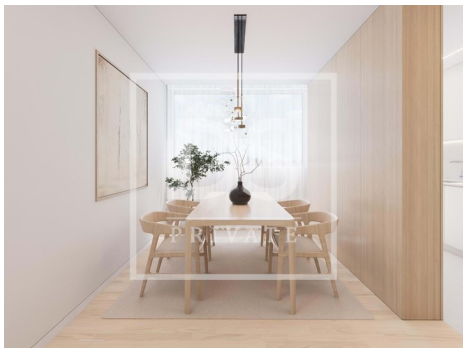
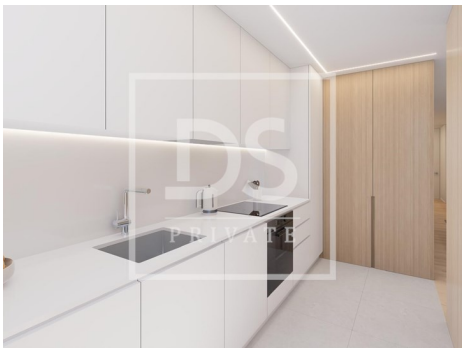

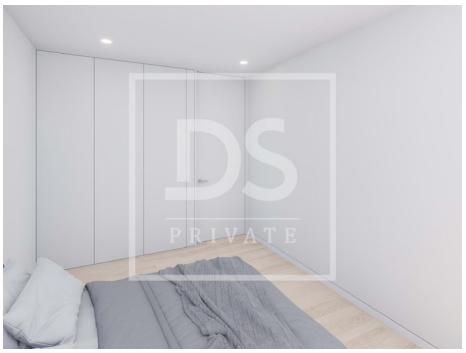
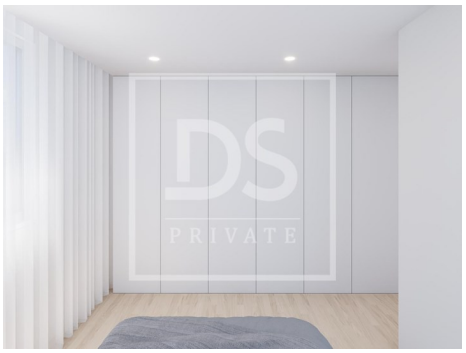

Características gerais

- Maquina lavar roupa
- Frigorífico
- Cozinha equipada
- Chão flutuante
- Aspiração central pré instalação
- Estores
- Janelas Oscilo-batente
- Área Bruta Privativa: 91,20
- Ano construção: 2010
- Vista: Vista montanha, Vista cidade
- Maquina lavar loiça
- Roupeiros
- Closet
- Cozinha: Placa, Frigorífico, Microondas, Lava-louças, Máquina de lavar, Termo acumulador
- Detecção de Fumos
- Janela
- Proximidade: Zona comercial, Restaurantes, Cidade, Hospital, Farmácia, Transportes Públicos, Escolas, Parque infantil
- Área Bruta Dependente: 26,52
- Com estacionamento

AMI:

Tel: | Email:

João Rosa

Tel: 968734105

Email: joaorosa@dsprivate.com

- Estores eléctricos
- Despensa
- Localização central
- Água da rede
- Ano de renovação: 2025
- Garagem
- Elevador
- Portões eléctricos
- Esgotos municipais
- Certificação energética: B-
- Gás: Rede principal
- Acesso a pessoas com dificuldades motoras
- Nº estacionamentos: 2

AMI:

Tel: | Email: