Marta Nunes Rodrigues

Tel: 931181479

Email: martanrodrigues@decisoesesolucoes.com

Preço: 150 000 €

2	✖	140 m²	0 m²	✖	1987

Ref. DSALVMNR11 | Vila Franca de Xira

Espaço Comercial no Bom Sucesso

Localizado na zona do Bom Sucesso, em Alverca, este espaço comercial beneficia de excelente visibilidade e fácil acesso a transportes, serviços e comércio local. A área é dinâmica e bem servida, ideal para negócios que procuram proximidade a clientes e circulação constante. Alverca possui uma rede de transportes eficiente, incluindo a estação de comboios com ligações frequentes a Lisboa, paragens de autocarro, acesso rápido às principais autoestradas (A1, A10 e IC17) e proximidade do Aeroporto Humberto Delgado.

Marta Nunes Rodrigues

Tel: 931181479

Email: martanrodrigues@decisoesesolucoes.com

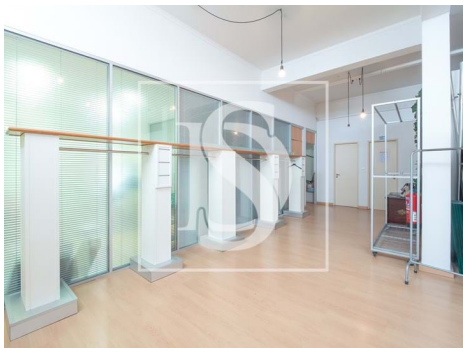

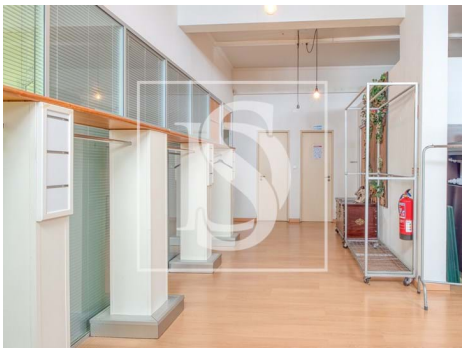

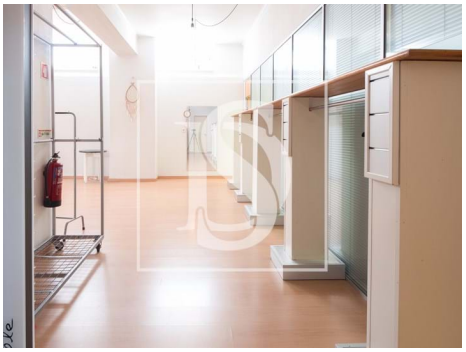

Características gerais

- Ano construção: 1987
- Esgotos municipais
- Certificação energética: B-
- Área bruta dependente: 156
- Localização sossegada
- Água da rede