Gil Polide

Tel: 918964170

Email: gilpolide@decisoesesolucoes.com

Preço: 239 000 €

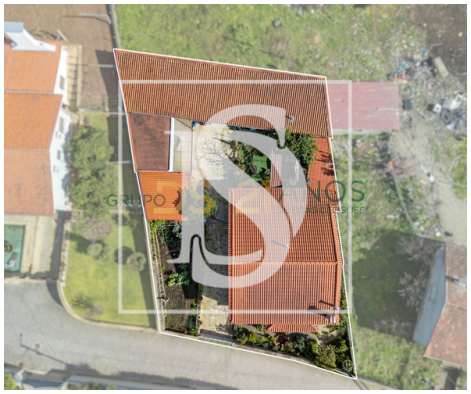

3	2	✖	117,5 m²	600 m²	✖	2014

Ref. DSVCD36 | Barcelos

Moradia Térrea T3 com Jardim e Garagem em Barcelos, S. Veríssimo

Apresentamos esta fantástica Moradia Térrea com jardim, garagem e Anexos transformado em T1, excelente para habitação Bi-Familiar em Barcelos, S. Veríssimo.
Esta moradia conta com cozinha totalmente equipada com: Exaustor, Forno, Fogão a lenha, Frigorifico e Maquina de lavar louça.
Dispõe de sala ampla e bastante luminosa, com saída direta para o jardim, com aquecimento da Salamandra poderá partilhar bons momentos em família, esta moradia tem ainda um quarto de banho completo com base de duche, quartos amplos, garagem e um anexo transformado em T1 com Cozinha e Quarto de Banho completo.
Zona de churrasco para aproveitar os dias de sol com a família e amigos.

Este imóvel encontra-se angariado em regime de exclusividade, partilhamos em 50% da comissão com todas as Agências Imobiliárias com licença AMI válida.

A DS vila do conde pertence ao grupo DECISÕES E SOLUÇÕES, a maior rede de CONSULTORIA IMOBILIÁRIA e de INTERMEDIAÇÃO DE CRÉDITO a atuar em Portugal.

AMI: 16931 | Rua Dr. Pereira Júnior nº 61 4480-813 Vila do Conde, 4480-813, Vila do Conde

Tel: 252601005 | Email: viladoconde@decisoesesolucoes.com

Powered by CASAFARI CRM

Gil Polide

Tel: 918964170

Email: gilpolide@decisoesesolucoes.com

Na DS VILA DO CONDE encontra uma equipa de profissionais especializados que prestam um serviço de aconselhamento personalizado e independente, a particulares e empresas, com Soluções 360º ao nível da compra, venda e arrendamento de imóveis, bem como ao nível do crédito bancário, seguros, obras de remodelação e construção de imóveis.

A empresa tem denominação social: ÁREA STAR - Sociedade de Mediação Imobiliária, Unipessoal Lda. , e Sede Social na Rua Dr. Pereira Júnior, nº61 Vila do Conde, está licenciada pelo Instituto dos Mercados Públicos, do Imobiliário e da Construção (IMPIC) para o desenvolvimento da atividade de mediação imobiliária (Titular da Licença AMI n. º 16931).

Características gerais

- Ano construção: 2014
- Área bruta privativa: 99.500
- Área bruta dependente: 117.500
- Certificação energética: D