Tiago Costa

Tel: 934203154

Email: tiagocosta@decisoesesolucoes.com

Preço: 57 000 €

0	✖	602 m²	602 m²	✖

Ref. DSBRGLTMC181 | Santo Tirso

Terreno com Projeto de Construção Aprovado

Oportunidade Única: Terreno para Construção em Santo Tirso!

Se procura o local perfeito para construir a casa dos seus sonhos ou investir num projeto imobiliário de sucesso, encontrou o terreno ideal!

Localização privilegiada – Situado numa zona tranquila e em plena expansão, rodeado por moradias de construção moderna e a apenas 5 minutos do centro de Santo Tirso.

Dimensões ideais para um grande projeto!
 Área total: 602m²
 Área de implantação: 213,5m²
 Área bruta de construção: 427m²

Destaques do Terreno:
 Projeto de construção já aprovado, pronto a arrancar!
 Furo de água existente, garantindo autonomia e eficiência.

Tiago Costa

Tel: 934203154

Email: tiagocosta@decisoesesolucoes.com

 Excelente exposição solar e vistas desafogadas.
 Perfeito para a construção de uma moradia moderna e espaçosa.

Quer saber mais? Esta pode ser a sua oportunidade de investir num local com grande potencial de valorização. Entre em contacto para mais informações!

Invista no seu futuro, comece a construir hoje!

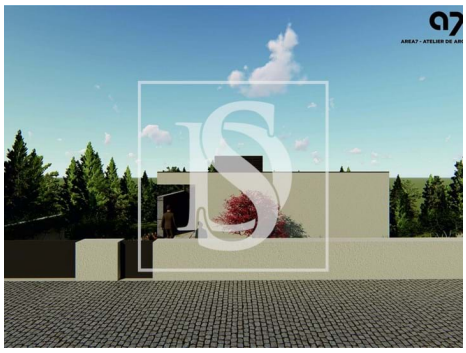

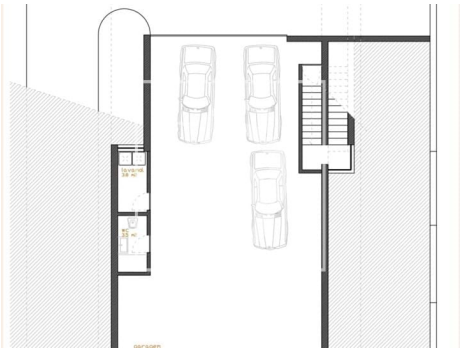

Características gerais

- Área bruta dependente: 36.60
- Área bruta privativa: 427
- Furo
- Localização sossegada
- Certificação energética: Isento