Tel: 680386448
contact@montenegrobrokers.com

2 950 000 € | Ref. A74 | Madrid

3	4	✖	135 m²	0 m²	✖

Ubicada en una de las zonas más exclusivas de Madrid, esta vivienda en Alcalá combina elegancia, funcionalidad y diseño de alta calidad. Su amplia zona social integra un espacioso salón-comedor con chimenea y una cocina de diseño con península, creando un ambiente ideal para el día a día y el entretenimiento. La distribución ofrece un dormitorio principal con cama de 180 cm, vestidor y baño en suite; un dormitorio polivalente con cama de 160 cm, zona de almacenaje y baño en suite; y un tercer dormitorio con cama de 180 cm, zona de almacenaje y baño en suite. Además, cuenta con un aseo de cortesía, aportando mayor comodidad. La vivienda dispone de un lavadero independiente completamente equipado con lavadora, secadora, fregadero y un frigorífico de apoyo. El confort está garantizado gracias a la calefacción central con radiadores de hierro fundido estilo victoriano y el sistema de aire acondicionado Daikin, con unidades individuales en cada dormitorio para un menor consumo y mayor silencio. Una propiedad excepcional que ofrece lujo y confort en una ubicación inmejorable.

AMI: 1 | CIRO GIL, 2 2 41 II, 11311 , Abla

Tel: +34 666985758 | Email: contact@montenegrobrokers.com

Powered by CASAFARI CRM

Tel: 680386448
contact@montenegrobrokers.com

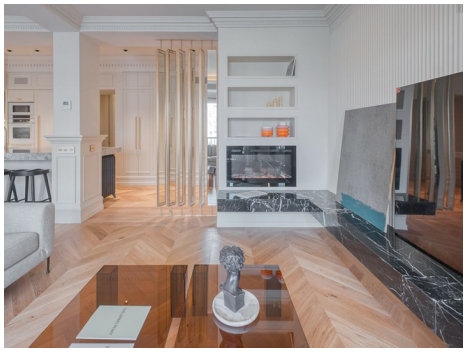

- Amueblado
- Alarma de Seguridad
- Despensa
- Vistas: Vistas a la ciudad
- Cocina americana
- Ascensor
- Zona tranquila
- Balcón