Tânia Ramos

Tel: 967477546

Email: taniaramos@decisoesesolucoes.com

Preço: 109 000 €

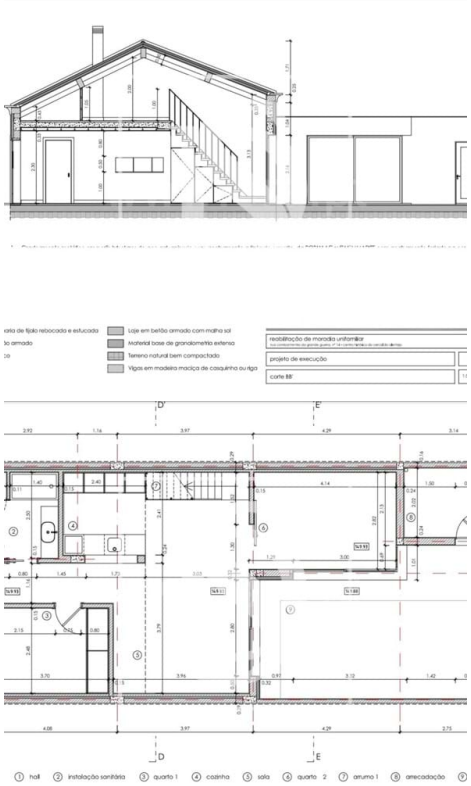

0	✖	53,01 m²	112,2 m²	✖

Ref. DSSNSTR16 | Santiago do Cacém

Ruína com projeto - Cercal do Alentejo

Casa típica alentejana em ruina, com projeto aprovado para reabilitação de moradia unifamiliar.
Conta com área de 58,9m2 para habitação e espaço exterior de 53m2 de quintal.
localizada em zona central de Cercal do Alentejo, próxima de todos os serviços e espaços verdes e com ótima exposição solar.

Excelente oportunidade de investimento!
A 28km de Sines
A15km de Porto Covo
A18km de Vila Nova de Milfontes

Entre em contacto connosco para mais informações ou para agendar uma visita.

Tânia Ramos

Tel: 967477546

Email: taniaramos@decisoesesolucoes.com

Características gerais

• Certificação energética: Isento