PINK Real Estate

Manuel Freitas

Tel: 291759177

manuel.freitas@pinkrealestate.pt

280 000 € | Ref. 8829 | Funchal

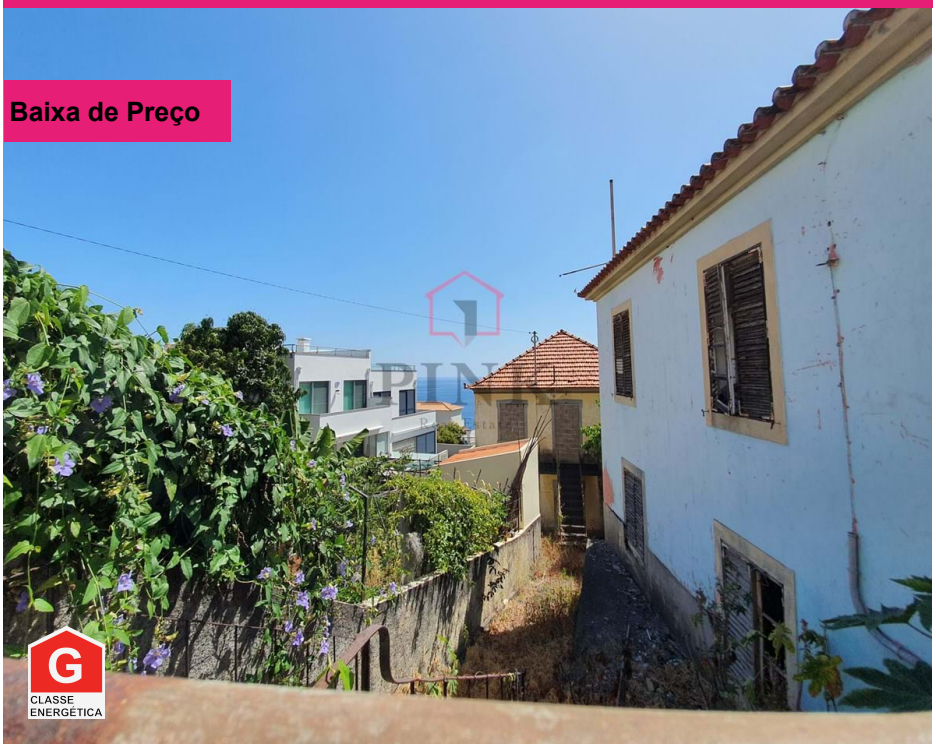

3	1	✖	160 m²	100 m²	✖	1951

Moradia T3 para recuperar, vista mar - Funchal

Proprietário aceita permuta por imóvel de menor valor, de preferência terreno com casa em ruinas fora do Funchal. Procura um imóvel para reabilitação no Funchal? Esta moradia T3 em ruínas está localizada em Santa Maria Maior, uma das zonas mais centrais e tradicionais da cidade do Funchal, Madeira. Com uma área bruta de 160 m², este imóvel oferece enorme potencial de valorização, ideal para investimento imobiliário, habitação própria ou projeto turístico. Localização Privilegiada: Santa Maria Maior, Funchal Esta moradia está situada junto à estrada principal, no centro do Funchal, com excelente acesso a transportes públicos, comércio local, serviços, escolas e todas as comodidades urbanas. Moradia para Reconstrução Total, Potencial Incrível - Tipologia: T3 - Estado: Em ruínas, necessita de obras totais de reabilitação - Área Bruta de Construção: 160 m² - Possibilidade de transformar em residência moderna, alojamento local ou espaço comercial Este é o tipo de imóvel ideal para quem procura moradias para recuperar no Funchal, com vista à valorização ou rentabilidade no mercado de arren...

PINK Real Estate

Manuel Freitas

Tel: 291759177

manuel.freitas@pinkrealestate.pt

Características gerais

- Wc com ventilação Natural
- Ano construção: 1951
- Curta distância a pé da praia
- Localização central
- Pisos : 2
- Vista Mar
- Logradouro
- Adega
- Certificação energética: G
- Localização sossegada
- Transportes Públicos
- Orientação: Sul